



**Korea
Foundation for
Women**

지속가능 사회를 위한
한국여성재단 연차보고서

**Annual Report
2010**

따뜻한이기에
희망을

Korea Foundation for Women Annual Report 2010

지속가능
사회를 위한
한국여성재단
연차보고서

C o n t e n t s

이사장 인사말	
지속경영 전반보고	
비전과 미션	03
2010년 사업목표	06
한눈에 보는 2010년	07
지원사업보고	10
모금사업보고	30
대외협력사업보고	38
운영과 조직	
재무보고	43
운영조직보고	55
사회/환경적 성과	56
딸들에게 희망을 with U	
홍보대사	60
기부자	62
파트너단체	70
고문, 임원 및 위원회, 사무처	71

[연차보고서 정보]

- 보고기준 : 2010. 01. 01 ~ 2010. 12. 31(연단위 회계연도 기준)
- 보고주기 : 매년
- 보고범위 : 분야별 사업, 모금/배분, 재단운영, 회계
- 공개원칙 : 웹사이트, 뉴스레터
- 보고검증 : 공개된 모든 정보는 한국여성재단 내부 실무 담당자 및 경영진의 검토를 거쳤습니다. 또한 제3자 검증을 위해 재정 부분은 국내 회계법인 회계사의 외부 감사를 받고 있습니다. 차년도 지속가능경영보고서는 GRI G3 가이드라인*을 도입할 예정입니다.

* GRI(Global Reporting Initiative)는 1997년 유엔환경계획(UNEP)과 미국의 환경단체인 세레스 CERES가 중심이 되어 설립한 국제기구이다. 1999년 가이드라인 초안이 만들어졌고 현재 G3버전이 발간되어 국제적인 표준으로 자리잡고 있다. GRI는 모든 조직(기업, 정부, 노동계, 시민단체 등)이 사용할 수 있게 여러 의견을 수렴하여 작성된 지침이다.



한국여성재단 로고는 여성(Women)의 첫 글자인 W와 남녀의 모습을 조합해서 남녀가 함께 앞으로 전진, 발전하는 모습을 형상화한 이미지입니다.

2001년 1월, 엠블럼 공모를 통해 선정된 서울시립대 산업디자인학과 김혜원 교수의 작품입니다.

한국여성재단은 기부자 한 분 한 분의 아름다운 뜻과 신뢰에 보답하고자 성실히 노력할 것입니다.



조 형 한국여성재단 이사장

한국여성재단에 깊은 관심과 애정을 보내주신 여러분들께 2010년 한 해 동안의 재단 활동을 보고 드리게 된 것을 기쁘게 생각합니다.

한국여성재단은 20세기에서 21세기로의 세기적 변환을 앞둔 1999년 12월, 여성계와 사회각계 지도자들이 뜻을 모아 “우리 딸들의 밝은 새천년을 연다”를 모토로 설립한 최초의 민간공익재단입니다.

2010년에도 재단은 여성과 남성이 평등한 사회, 성별에 관계없이 희망과 꿈을 실현하며 조화롭게 발전하는 사회를 지향하면서 이를 위해 헌신하는 여성단체들을 지원하기 위해 성실하게, 공정하고 투명하게 사업을 수행해 왔습니다. 2010년 재단은 총 3,638,349,400원을 모금하여 154건의 지원 사업을 하였으며 총 354개의 여성 단체, 기관, 시설이 참여하였습니다.

2010년 재단 활동의 특징으로는 아래 세 가지를 꼽을 수 있습니다.

첫째로, 재단 사업비의 90% 이상이 기업과 기관의 후원금으로 이루어집니다. 2010년에도 LG 이노텍, 생명보험 사회공헌위원회 등이 새로운 후원기업이 되었습니다. 재단을 한번 후원하여 파트너십을 맺은 기업이나 기관의 여성재단에 대한 신뢰도는 매우 높아서 파트너관계의 지속성 또한 높습니다.

둘째로, 재단의 개인기부자는 대부분이 성인이지만, 어린이와 청소년들의 기부를 격려하고 나눔을 일상화하도록 이끌기 위해 “고사리손기금”을 창설하였습니다. 이 기금은 18세 이하 아동-청소년의 기부금과 이와 동일한 금액을 따로 매칭하여 이듬해 특별하고 의미 있는 사업에 사용합니다. 2009년과 2010년에 형성된 금액은 총 4,585,000원으로, 최초의 글로벌 사업인 Nepal 빈곤층 어린이 돕기를 수행하였습니다.

셋째로, 재단의 주된 역할은 양성평등한 사회로의 변화를 이끄는 여성단체들의 사업을 지원하는 것으로서 2010년에는 크게 4방향 지원이 이루어졌습니다. 목적사업으로서의 성평등사회조성사업에 대한 지원, 성평등한 다문화사회를 지향하는 결혼이주여성과 가족을 위한 사업의 지원, 성평등한 돌봄사회(caring society)를 지향하는 보육사각지대를 보완하는 지역사회 내 돌봄 사업의 지원, 여성단체 활동가들의 역량강화 사업에 대한 지원입니다.

한국여성재단은 앞으로도 설립 초기의 신념과 취지에 입각하여 시대적 상황의 변화에 적절하게 대응하면서 “딸들에게 희망”이 되는 세상을 만드는 데에 기여하며, 기부자 한 분 한 분의 아름다운 뜻과 신뢰에 보답하고자 성실히 노력할 것입니다.

Korea Foundation for Women Annual Report 2010



지속경영 전반보고 **비전과 미션** | 2010년 사업목표 | 한눈에 보는 2010년

한국여성재단 비전과 미션

1999년 12월 6일, “우리 딸들의 밝은 새천년을 연다”는 뜻을 모아 여성계, 학계, 방송/언론계, 정치/경제계 등 각 분야의 리더 53인과 124개 여성단체 대표가 함께 모여 우리나라 최초의 여성을 위한 민간 공익재단의 모태인 “한국여성기금추진위원회”를 설립하였습니다. 한국여성재단의 역사는 이렇게 출발하였습니다.

그리고 2009년 12월, 창립 10주년을 맞이하였고 새로운 도약을 위해 “평등과 상생의 미래사회 구축”을 비전으로 삼고 이를 위한 새로운 미션과 과제들을 설정하였습니다.

SLOGAN

- 딸들에게 희망을

VISION

- 평등과 상생의 미래사회 구축

MISSION 1

■ 평등사회를 일구는 여성들의 버팀목

성평등사회를 위한 공익활동 지원



여성NGO의 성평등 사회조성 활동 지원

사회 전 분야에 걸친 여성인권, 여성권익향상, 정책결정직에의 참여 확대 등 사회 전반의 성평등 의식 제고와 평등문화 확산운동 지원 확대

여성의 빈곤화를 예방하는 대안적 경제활동 지원

여성노동의 빈곤화, 비정규직화, 주변화 예방 활동 지원
사회적 기업, 공동창업, 여성 마이크로크레딧 사업 확대

다양성과 다문화가 존중되는 사회문화 조성활동 지원

관용과 다양성 존중 문화 조성 활동 지원
결혼 이주여성 인권보호, 자립 지원, 가족 발전 등

지속가능한 여성운동의 인프라 구축 지원



여성NGO의 역량 강화

여성NGO의 경영 전반에 걸친 전문성 강화 지원
여성 이슈별 국제 네트워크, NGO활동가의 글로벌 역량 강화

여성운동의 대중화와 미래 여성활동가 육성

청소년, 대학생 등 미래세대의 성인지 교육 및 여성운동 참여 촉진 사업 추진
풀뿌리 여성운동 활성화 지원

MISSION 2

■ 대안적 돌봄사회 건설

‘돌봄의 사회화’ 지원



사회적 돌봄의 대안적 모델 구축 및 성인지적 돌봄노동 정착 지원

여성이 중심이 되는 대안적 경제·생활·문화 공동체 발굴 및 육성
남녀가 동등하게 주체적으로 참여하여, 핵심 노동력으로 존중받는 성평등한 ‘돌봄의 사회화’ 지원

MISSION 3

■ 참여와 변화의 나눔문화 확산

여성의제 연계 ‘나눔’ 활동 강화



여성이슈 연계 나눔 사업의 다양화, 전문화 추진

대중적 참여를 통한 성평등사회조성기금 등 여성재단의 다양한 기금 확대

여성NGO의 나눔네트워크 강화 지원

체계적, 정례적 ‘나눔’ 교육 및 정보 교류·확산
기업, 시민사회, 개인 등 다양한 ‘나눔’ 주체 간의 네트워크 강화

기부문화 선진화 전략개발



나눔의 일상화, 지속화를 위한 정책 및 실행프로그램 개발

선진 기부문화 연구, 전파 및 제도 개선 활동
‘나눔’의 선순환을 위한 정책 개발 및 실행

■ 여성재단인의 사명

여성들의 든든한 버팀목이 되겠습니다.

성평등과 조화로운 발전을 위해 노력하는 여성NGO들을 지원하고 격려하며, 신뢰받는 조직이 되겠습니다.

나눔을 희망으로 만드는 징검다리가 되겠습니다.

기부문화 확산에 기여하고, 투명하고 공정한 배분으로 희망을 나누겠습니다.

우정을 키우는(Friendraising) 재단이 되겠습니다.

여성공익활동을 수행하거나 이를 지원하는 모든 개인, 기업, 단체들과 교류 및 소통으로 적극적인 파트너십을 유지하며, 재단의 다양한 활동을 많은 사람들과 함께하겠습니다.

겸허히 배우고 창의적으로 일하는 재단인이 되겠습니다.

여성의 삶의 현장에서 배우고, 부단한 자기학습과 창의적 사고를 바탕으로 사회적 실천력을 강화하도록 노력하겠습니다.



한국여성재단 2010년 사업목표

■ 비전과 미션의 구현

- | 재단 활동에 새로운 비전과 미션 반영
- | 지속적 사업 성과평가를 통한 실천 전략의 수립과 실행

■ 풀뿌리 모금의 확대

- | 모금과정, 사업과정의 체계적 공유를 통한 풀뿌리 모금액 증대
- | 기부자 정보관리 등 기부자 관리시스템 안정화

■ 선택과 집중의 배분사업 강화

- | 재단의 핵심 목적사업인 성평등사회조성사업 및 여성의 역량강화사업 지원
- | 새로운 가치, 이슈, 활동방식을 담은 창의적인 여성공익활동 개발
- | 사회적 돌봄지원사업 및 돌봄문화 확산 사업 지원

■ 여성재단의 대내·외적 커뮤니케이션 강화

- | 각종 홍보매체의 대중성, 전문성 강화로 대중적 인지도 확대
- | 모금과 배분 및 조직운영 전 과정에 관한 유용한 정보의 충실한 공개

■ 업무의 수평적 체계 및 네트워킹 강화

- | 구성원의 성장 로드맵 구성 및 교육훈련 프로그램
- | 중간관리자의 안정화 및 역량강화



한눈에 보는 한국여성재단 2010년

- 모 금 _ 총 3,638,349,400원
- 기업모금 _ 3,156,210,998원
- 개인모금 _ 482,138,402원
- 지 원 _ 154개 사업 3,638,349,400원 지원

사업지원기업 _

(단위: 원)

교보생명	모금전략아카데미 20,000,000, 짧은여행, 긴 호흡 100,000,000
삼성 사회봉사단, 사회복지공동모금회	2010 여성활동가 글로벌리더십 육성지원사업 250,000,000
삼성생명	이주여성과 가족들의 친정방문 <날자>프로젝트 2010 200,000,000
생명보험 사회공헌위원회	저소득층 가구 보육서비스 사업 2,200,000,000(2010.3~2011.5)
아모레퍼시픽복지재단	태평양시설개보수사업 250,000,000
우림건설	우림필류 장학사업 7,898,000
우정사업본부	다문화가족 안전망 구축 프로젝트 100,000,000
유한킴벌리	유한킴벌리 여성NGO 장학사업 92,000,000
한국미혼모지원네트워크	미혼모지정기탁사업 319,701,608
G마켓	여성리더십사업 8,800,000
LG이노텍	2010 LG이노텍 임직원, 다문화가정자녀 1:1 멘토링사업 '희망멘토링' 50,000,000

지정기탁사업 _

넥스트다이아 2,000,000 / 대응계약 2,000,000 / 마린랜드 5,000,000 / G마켓 10,000,000

물품나눔 _

(주)대상 식료품 207상자(5,000개), 식료품 344세트, 하이포크햄 84박스(5,000개), 하이포크햄 14박스, 칠리참치 9박스
 땅의여자들 토마토 14박스 / 렉스위즈 의류 160벌 / 비더스킨(생그린) 클렌징오일 120개
 일다 '나, 독립한다' 단행본 100권 / 지구촌보건복지재단 쌀 504포대 / 천재교육 학습지, 유아용 서적, 단행본 등 1,873권

	01 JANUARY	02 FEBRUARY	03 MARCH	04 APRIL	05 MAY	06 JUNE	07 JULY	08 AUGUST	09 SEPTEMBER	10 OCTOBER	11 NOVEMBER	12 DECEMBER			
교보생명	네트워크 워크숍 (1차) (1/21~23)	교보생명 '맑은 여행 긴 호흡' (연중사업)					네트워크 워크숍 (2차) (7.2)	교보생명 '맑은 여행 긴 호흡' (연중사업)	교보생명 2010 모금전략 아카데미 1, 2차		교보생명 '맑은 여행 긴 호흡' (연중사업)				
삼성 사회봉사단	여성활동가 글로벌리더십 육성지원사업 파트너단체 워크숍							여성활동가 글로벌리더십 육성지원사업 파트너단체 현장방문	삼성사회봉사단 글로벌기획연수 '여성활동가 아시아의 현장을 가다'						
삼성생명						삼성생명 제4회 결혼이주여성가족들의 친정방문 'NAL자' 가족오리엔테이션						삼성생명 제4회 결혼이주여성가족들의 친정방문 'NAL자' 베트남 방문	삼성생명 제4회 결혼이주여성가족들의 친정방문 'NAL자' 보고회		
생명보험 사회공헌 위원회	생명보험 사회공헌 위원회 지원 '저소득층 가구 보육서비스 사업' 시작								생명보험 사회공헌 위원회 지원 '저소득층 가구 보육서비스 사업' 전국 4개 지역 발대식						
아모레퍼시픽 복지재단				아모레퍼시픽복지재단 여성생활 이용시설 및 비영리여성단체 시설개보수사업 협약식							아모레퍼시픽복지재단 여성생활 이용시설 및 비영리여성단체 시설개보수사업 최종 지원 단체 선정	아모레퍼시픽복지재단 여성생활 이용시설 및 비영리여성단체 시설개보수사업 사업 설명회	아모레퍼시픽복지재단 여성생활 이용시설 및 비영리여성단체 시설개보수사업 오픈식 개최	아모레퍼시픽복지재단 여성생활 이용시설 및 비영리여성단체 시설개보수사업 환관식 개최	
우림필유										우림필유 장학기금 전달식					
우정사업본부	우정사업본부 '다문화가족안전망구축프로젝트' 파트너단체 섭외		우정사업본부 '다문화가족안전망구축프로젝트' 협약식 (KICI OFF 행사)							우정사업본부 '다문화가족 안전망구축프로젝트' 중간 사업 평가회		우정사업본부 '다문화가족 안전망구축프로젝트' 사업 평가회	우정사업본부 공모전 시상식 "일만개의 희망 일만개의 꿈" 이주여성 작품 전시회	우정사업본부 '다문화가족안전망구축 프로젝트' 최종보고 및 행사 발간	
유한킴벌리	제4기 미래여성 NGO리더십과정 (성공회대 실천여성학 전공) 신입생오리엔테이션		제4기 미래여성 NGO리더십과정 (성공회대 실천여성학 전공) 장학증서 전달식							제4기 미래여성 NGO리더십과정 (성공회대 실천여성학 전공) 과정 평가회	제4기 미래여성 NGO리더십과정 (성공회대 실천여성학 전공) 리더십 워크숍	제4기 미래여성 NGO리더십과정 (성공회대 실천여성학 전공) 과정 평가회 및 중간보고회			
	사업기획 및 영남지역 여성리더 & 활동가 간담회			2010 제1기 계명-유한킴벌리 개강식 개최					2010 제1기 계명-유한킴벌리 수료식 개최		2010 제2기 계명-유한킴벌리 개강식 개최		2010 제2기 계명-유한킴벌리 수료식 개최		
LG이노텍									LG이노텍 다문화가정 자녀 1:1 멘토링 사업 '희망멘토링' 시작						
한국미혼모 지원네트워크				한국미혼모연합, 한국미혼모가족협회 지정기탁 기금 확정 및 사업 시작		미혼모 지원 사업 중간 보고회							한국미혼모지원 네트워크 지원금 전달	구세군 두리홀 미혼모 자활을 위한 카페지원사업 기금 전달	프로덕션 공방 "달콤한 농담" 미혼모 영화 제작 지원 기금 전달 및 사업 시작
성평등사회 조성사업	성평등사회조성사업 파트너단체 워크숍												성평등사회조성사업 파트너단체 현장방문	성평등사회조성사업 최종 결과 보고회	
희망키움뱅크	'희망키움뱅크' 대출자 선정 작업		'희망키움뱅크' 자금 출금 및 창업지원 사업										'희망키움뱅크' 창업 컨설팅 사업		
물품후원	지구촌복지재단 '사랑의 쌀 전달'									나, 독립한다' 단행본 100권 전달	천재교육 학습지 1,873권 전달, 토마토 14박스 전달		럭스위즈 의류 160벌 전달	비더스킨 클렌징오일 120개 전달	
(주)대상	(주)대상 물품나눔 식료품 207박스 전달								(주)대상 물품나눔 식료품 344세트 전달	(주)대상 '파이팅 맘 캠프'		(주)대상 물품나눔 하이포크행 98박스, 칠리참치 9박스 전달			
연중사업	엄마에게 희망을 (연중사업)		문화나눔 (연중진행)												



기부자들의 소중한 정성이 모인 기부금은 기부자들의 지정에 따라 다양한 여성공익활동을 지원 하는데 투명하게 쓰이고 있습니다. 성평등 사회를 조성하기 위한 여성단체들의 고유목적사업, 여성의 역량을 강화하기 위한 활동, 소외된 여성의 복지를 위한 활동, 여성의 경제자립을 위한 활동, 다문화가정, 이주여성, 미혼모를 챙기는 사회적 돌봄 활동 등에 2010년 한 해 동안 총 3,638,349,400원*을 지원했습니다.

* 재단은 수익과 비용의 발생 시점을 기준으로 모든 회계를 처리함을 원칙으로 하고 있으며 발생한 사실에 따라 총액으로 계산합니다.

지원사업보고

성평등사회문화조성사업

소외여성 empowerment 사업

여성공익단체 활동가 및 단체 역량강화 사업

여성경제활동 지원사업



지원사업보고

성평등사회문화조성사업 | 소외여성 empowerment 사업 | 여성공익단체 활동가 및 단체 역량강화 사업 | 여성경제활동 지원사업

우리 사회 모든 영역에서 성평등이 실현되고 여성들이 인간의 존엄성을 유지하며 남성과 여성 모두 조화롭게 발전하는 사회를 만들기 위한 비영리여성단체 및 시설의 고유목적 사업을 지원하였습니다.

성평등사회조성사업

성평등가치가 법적 제도적으로 많이 완성되었다고는 하지만 실제 삶의 지표안에서는 여전히 차별적이고 불합리한 요소들이 많이 있는 현실이다. 이러한 간극을 좁히기 위한 정책영역의 접근을 대전부터, 전국으로 씨실과 날실이 교차될 수 있도록 2년간의 사업을 돌아보며 다시 내다보고자 한다.

임정규 (대전여성정치네트워크 사무국장, 성인지예산전국네트워크 사무차장)



사업소개

후 원 2009년 100인 기부 릴레이, 일반 모금
지원금액 179,714,000원
사업내용 여성의 사회참여 확대 기반조성, 성평등 인식 정착과 평등문화 확산, 여성인권 증진, 여성운동 활성화 영역 14개 사업

세부지원내역

단체(시설)명	사업명	지원금액(원)
광주여성인권지원센터 부설 광주성매매피해상담소 언니네	가출청소년의 휴게소 "1318 뽕송뽕송 아지트"	15,000,000
대전여성정치네트워크	성인지예산운동의 확산을 위한 여성행동	14,000,000
사단법인 부산여성회	성평등한 마을만들기 "함께 행복해지는 성평등한 마을공동체"	10,000,000
여성정치세력민주연대	2010 지방선거 여성후보+유권자 힘주고 힘받기 프로젝트 '여성이 된다! 여성이 뜬다!'	14,000,000
열린복지 부설 열린여성센터	홀리스·주거불안 계층 여성의 부업프로그램 "희망일터"	15,000,000
용인성폭력상담소	인형극과 체험식 부스를 활용한 학령전 아동 거리 성폭력 예방교육	14,000,000
일다	<풀뿌리 여성활동가로부터 듣는다> 교육사업	4,320,000
제주여성인권연대	소·녀·비·행	14,978,000
충남장애인정보화협회부설 천안장애인성폭력상담소	성교육을 통한 성 정체성 확립 프로그램	14,877,000
충북여성민우회	예비직장인이 바라는 성평등한 일터문화 확산을 위한 영화 "예비직장인이 예비직장인에게"	10,749,000
한국성폭력상담소	성폭력 가해자 상담원을 위한 역량강화 워크샵 "성폭력 가해자와 공동체의 관계를 다시 질문하다!"	10,000,000
한국여성노동자회	20대의 노동과 삶, 상생의 출구찾기!	13,000,000
한국여성단체연합	3.8세계여성의날 기념 세계여성행진 & 강연 콘서트 '세상의 반이 걷는다. 빈곤·차별·폭력없는 세계를 향해!'	15,000,000
한국정신대문제대책협의회	함께 해 온 역사, 함께 나아갈 내일 - 여성인권 한미당	14,790,000

지원사업보고

성평등사회문화조성사업 | 소외여성 empowerment 사업 | 여성공익단체 활동가 및 단체 역량강화 사업 | 여성경제활동 지원사업

수시지원사업

〈G20 대응 여성행동〉은 '빈곤의 여성화, 심화하는 경제위기를 여성의 위기'로 명명하며 여성들의 공식/재생산 노동을 통합하는 새로운 경제체제를 위한 요구를 가시화했다. 이번 활동을 통해 개인적인 성찰과 함께 성장도 경험했다. '어떠한 어려움이 닥쳐도 절대로 뜻한 바를 포기해서는 안 된다'라는 신념과 '포기하지 않으면 이긴다'라는 명제를 터득했다고나 할까.....

이지은 (한국여성단체연합 활동가)



사업소개

후 원 2009년 100인 기부레이, 일반 모금
 지원금액 14,000,000원
 사업내용 여성계와 시민사회의 긴급하고 중요한 이슈와 요청에 신속하게 대응하고 신생NGO 기반조성을 지원하는 3개 사업

세부지원내역

단체(시설명)	사업명	지원금액(원)
여성정치세력민주연대	2010 지방선거 남녀동수 범여성연대	5,000,000
한국여성단체연합	G20 서울정상회의대응 여성행동(Gender Justice Action)	4,000,000
여성인권을 지원하는 사람들	북한이탈여성 역량강화 및 남북여성 네트워크 구축 기획회의	5,000,000



지원사업보고

소외여성 empowerment 사업 | 성평등사회문화조성사업 | 여성공익단체 활동가 및 단체 역량강화 사업 | 여성경제활동 지원사업

우리 사회에서 소외된 여성들이 스스로 자리매김하고 모든 생활영역에서 주체로 서며 이들에 대한 사회의 인식 개선을 통해 우리 사회의 한 주축으로 인정 받을 수 있도록 경제적, 정서적, 문화적 지지와 지원을 하는 사업입니다.

이주여성과 가족들의
 친정방문
 <날자>프로젝트 2010

결혼 후 6년 동안 친정을 한 번도 가보지 못했다. 마음이 조금해서 미리 친정 갈 준비를 다 해놓았다. 엄마 선물과 영양제도 샀다. 베트남에 도착하여 친정엄마를 처음 만났을 때 목이 메어 말이 안 나오고 눈물만 났다. 엄마는 예전에 비해 많이 늙으셨고 너무 여위셨다. 우연히 나에게 주어진 좋은 기회로 친정을 다녀 올 수 있어서 기뻐다. 다음에 더 많은 친구들이 친정을 갈 수 있는 기회가 있었으면 좋겠다.

투김화 · 한익희 가족



사업소개

사업목적 결혼 후 고향에 가기 어려운 이주여성들과 그 가족 간의 교류 증진, 네트워크 형성 및 다문화가정에 대한 사회적 이해 증진과 확산
 후 원 삼성생명
 지원금액 200,000,000원
 사업내용 베트남 출신 이주여성과 다문화가정의 모국 방문 프로그램
 참 여 30가족 102명
 흥 보 아리랑TV, 여성중앙, 한국일보, 조세현 사진작가, 배우 장서희 동행



지원사업보고

소외여성 empowerment 사업 | 성평등사회문화조성사업 | 여성공익단체 활동가 및 단체 역량강화 사업 | 여성경제활동 지원사업

다문화가족 안전망 구축 프로젝트

아들이 베트남어에 관심을 보이자 남편도 같이 궁금해 하면서 물어보았습니다. 나는 놀라고 기뻐했습니다. 나는 부끄러움을 많이 느끼고 말을 잘 하지 않는 편인데 우리 아들과 남편의 변화에 조금 자신감을 느꼈습니다.

판디김사 (베트남)



사업소개

- 사업목적** 폭력·차별을 지양하기 위한 정서적·사회적 지지 네트워크 형성과 폭력·차별 발생 이후 빠른 사회 복귀를 위한 사회서비스 인프라 구축
- 후 원** 우정사업본부
- 지원금액** 100,000,000원
- 사업내용** (1) 폭력 및 갈등 발생 전 안전망 구축(다문화가족 교육프로그램)
(2) 폭력 및 갈등 발생 후 안전망 구축(폭력피해이주여성쉼터 지원사업)
(3) 사회전반의 다문화 인식향상을 통한 안전망 구축(다문화사회조성사업)
세가지 주제 전국 15개 사업
- 참 여** 13개 단체 1,521명



지원사업보고

소외여성 empowerment 사업 | 성평등사회문화조성사업 | 여성공익단체 활동가 및 단체 역량강화 사업 | 여성경제활동 지원사업

다문화가족 교육프로그램

다문화 가족에 대한 정서적/사회적 지지, 네트워크 형성, 차이에 대한 이해와 소통 프로그램을 지원하였습니다.

세부지원내역

단체(시설명)	사업주제	지원금액(원)
희망응상 경성(양산)	다문화가족학교 - 어화동동내사랑	5,000,000
광주YWCA 전라(광주)	엄마랑! 아이랑! 프로젝트	5,000,000
오산이주여성센터 경기(오산)	다문화가족문화·교육·만남을 통한 행복찾기	5,000,000
청주시다문화가족지원센터 충청(청주)	부부대화나누기 - 행복, 사랑 함께 나누기!	5,000,000
부산이주여성인권센터 경성(부산)	다문화가족 솔루션 - 아름다운 동행 (시아머니와 결혼이주여성 관계향상을 위한 사업)	5,000,000
대구이주여성인권센터 경성(대구)	한부모 이주여성 아이와의 관계증진 - "열려라 한부모 세상"	5,000,000

폭력피해이주여성쉼터 지원사업

쉼터 거주 이주여성의 기초생활 보장을 위한 생활비 지원과 더불어 정서/심리 안정을 위한 심리치료 프로그램, 사회복귀를 위한 직업훈련 프로그램을 지원하였습니다.

세부지원내역

단체(시설명)	사업내용	지원금액(원)
서울이주여성쉼터 서울	문화체험, 미술심리치료, 직업교육	40,000,000
충북이주여성쉼터 충청	문화체험, 미술심리치료, 직업교육	
인천이주여성쉼터 울랄라 경기	문화체험, 미술심리치료, 직업교육	
구미이주여성쉼터 경성	문화체험, 미술심리치료, 직업교육	
전북이주여성쉼터 전라	문화체험, 미술심리치료, 직업교육	
대구이주여성인권센터(신규) 대구	생활비지원, 미술심리치료, 문화체험	
서울행복이주여성쉼터(신규) 서울	생활비지원, 미술심리치료, 문화체험	

다문화사회조성사업

사회 전반의 다문화 인식 향상을 위해 안전망 구축사업으로 '2010다문화사회 글짓기 공모전', '2010쉼터이주여성 작품 전시회 [일만개의 희망, 일만개의 꿈]'을 진행 및 지원하였습니다.

세부지원내역

단체(시설명)	사업주제	지원금액(원)
한국이주여성인권센터 전국	이주여성쉼터 작품전시회 "일만개의 희망, 일만개의 꿈"	15,000,000
한국여성재단 직접사업 전국	2010 다문화사회 글짓기 공모전	

저소득층 가구 보육서비스 사업

사례관리자와 상담을 하기 위해 방문하였으나 부는 만나지 못하고 아동도 6시나 되어 겨우 만났다. 우선 가정의 환경이 너무 열악한 상황이라 우리 기관의 위기관리에 경험을 가진 보육사들을 섭외하여 환경 정리부터 실시하기로 하였다. 우선 청소나 빨래, 집안 정리를 위해 3명의 보육사가 같이 진행하기로 하고 또 휴일을 맞은 고등학생 4명 자원봉사자를 동원하여 아동이 생활하기에 적합한 환경을 만들기 위해 노력하였다.

부자가정의 방치 아동 사례 이지원 (가명, 부/오빠와 같이 거주)



사업소개

사업목적 지역사회내 통합돌봄서비스 제공과 저소득가구 가정 및 거점 보육서비스를 통한 양육부모의 경제활동 지원, 보육사 일자리 제공을 통한 여성의 경제 활동 지원 및 자립기반 촉진

후 원 생명보험 사회공헌위원회

지원금액 2,200,000,000원

사업지역 수도권-인천, 충청권-제천, 호남권-광주, 영남권-대구 4개 권역

사업내용 지역별 솔루션위원회를 구성하여 지원사례 연구 및 솔루션을 시행, 지역별 지원 가구 만남의 날을 통해 지역주민간 네트워킹을 강화, 수행단체 실무협의회를 통한 지역간 사업 정보 공유 및 효과성 제고

세부지원내역

단체(시설)명	형태·내용	지원금액(원)
인천YWCA	단독수행-대도시형-가정보육	480,000,000
광주여성노동자회	단독수행-대도시형-가정 및 거점보육	480,000,000
대구여성노동자회	단독수행-대도시형-가정보육	480,000,000
제천YWCA+간디공동체	컨소시엄-농산촌, 소도시형-가정 및 거점보육	480,000,000

세부지원현황

보육서비스 제공			보육사 현황		보육서비스 지원 이동현황				
지역	자원가구수	지원아동수	지역	모집인원	활동인원	지역	영유아	초등	중등
인천	43	51	인천	29	26	인천	40	11	-
광주	70	105	광주	34	34	광주	51	52	2
제천	16	26	제천	18	18	제천	18	8	-
대구	32	47	대구	32	30	대구	36	11	-
계	161	229	계	113	108	계	145	82	2

2010 LG이노텍 임직원, 다문화가정자녀 1:1 멘토링사업 '희망멘토링'

멘토링 사업에 참여하면서 다문화가정에 대해 다르게 생각하던 편견이 사라졌어요. 이 아이들은 '그냥 나와 똑같은 한국인이다' 라는 생각을 하게 되었습니다. 그리고 일반적으로 우리 문화를 알려주는 데 그치는 게 아니라, 이들의 어머니 나라 문화에 대해서도 관심을 갖고 배워야 한다는 생각이 들었습니다.

김동주 멘토



사업소개

사업목적 다문화가정 자녀들의 건강한 정체성 형성, 다문화적 요소의 긍정성 발견 및 사회적 공유

후 원 LG이노텍 **지원금액** 46,000,000원

사업내용 LG이노텍 임직원 코칭을 활용한 멘토링 및 장학금 전달

참 여 멘티 20명, 멘토 20명, 코치 12명

미혼모 인식 개선 및 당사자 조직과 활동가 육성을 위한 지원 사업

여성재단의 사업 프로젝트로 인해 많은 여성단체에서 관심을 갖게 되었을 뿐만 아니라 사회적 관심도 높아졌습니다. 게다가, 미혼모 당사자들도 자존감이 높아지고 있습니다. 미혼모에 대한 인식개선이 조금씩 개선되어 감사한 마음이 듭니다.

목경화 (미혼모가족협회 대표)

사업소개

사업목적 미혼모의 삶의 질 개선을 위한 인식개선, 미혼모 당사자 활동가 및 조직 육성, 미혼모 경제 자립 지원

후 원 미혼모지원네트워크(KUMSN) **지원금액** 319,701,608원

사업내용 경제, 문화적으로 소외된 미혼모를 지지·지원하기 위한 영상제작, 주거지원, 창업지원 등 5개 사업을 수행하는 4개 단체에 지원

세부지원내역

단체(기관)명	사업주제	지원금액(원)
한국한부모연합 전국	한부모가족의 행복지수 높이기	22,786,898
한국미혼모가족협회 전국	유쾌한 미스맘미미아 프로젝트 미혼모 긴급주거지원사업 HEATER	62,639,500 22,067,210
구세군 두리홈 전국	미혼모 아기양육과 자립을 위한 테이크아웃 커피 재활용 가게 개점사업 "엔젤스토리"	142,208,000
프로덕션 공방 전국	극장용 장편 다큐멘터리 <달콤한 농담>	70,000,000

지원사업보고

소외여성 empowerment 사업 | 성평등사회문화조성사업 | 여성공익단체 활동가 및 단체 역량강화 사업 | 여성경제활동 지원사업

‘엄마에게 희망을’ 건강지원사업

이혼 후 초교졸 학력으로 일을 구하기 어려워 스스로 일군 밤에서 야채를 뽑아 리어카에 싣고 4살된 아이와 함께 야채장사를 하며 생활을 꾸려가고 있는 수혜자는 유전적으로 지닌 당뇨로 인해 치아가 부러지고 떨어지는 중에도 치료를 하지 못하고 있는 형편이었으나 ‘엄마에게 희망을’ 건강지원사업의 도움으로 치과치료를 받고 새 희망을 꿈꾸고 있습니다.

이00 (‘엄마에게 희망을’ 건강지원사업 수혜자)



사업소개

사업목적	질병으로 인해 경제활동에 어려움을 겪는 저소득여성가장과 공익단체 여성활동가의 건강한 삶 회복
후 원	CJ홈쇼핑 모금방송 기부자
지원금액	87,829,860원
사업내용	지역사회 내 여성단체 및 복지시설을 통해 39명의 여성가장과 3명의 여성활동가에게 의료비 지원

문화나눔

한부모가족들은 명절이 가장 외롭고 쓸쓸합니다. 친척들을 만나기가 마음이 힘들어서지요. 긴 연휴에 연극과 식사 그리고 찾집에서의 수다를 하며 즐거운 나들이를 하게 되어 즐거웠습니다.

권명애 (한국한부모연합 대표)



사업소개

사업목적	나눔문화를 확산하고 문화공연 향유의 기회를 갖지 못하는 이들에게 문화체험과 심, 상상력 제고의 기회 제공
후 원	24개의 문화기획사
지원작품	33개 문화공연 작품
사업내용	문화나눔서포터스의 기획, 섭외로 마련된 공연의 나눔 공지와 신청 후 관람자 선정, 공연 관람, 공연 후기 나눔으로 진행
참 여	1,692명
지원작품	(주)PMC프로덕션 <금발이 너무해>, 극단모시는사람들 <오아시스세탁소습격사건>, 서울심포니오케스트라 <뮤지컬 흥길동>, 국립극장 <코리아 환타지> 등 3작품, 미래에셋 <어린이 뮤지컬 브레멘 음악대>, (주)조아뮤지컬컴퍼니 <마리아 마리아> 등 2작품, 극단 오늘 <락시타>, 극단 두레 <보잉보잉1탄>, 극단 까망 <우리들의 일그러진 영웅>, 의정부예술의전당 <의정부 음악축제>, 키작은 소나무 <인형의 집>, 노리단 <노리단 "핑퐁">, (주)쇼엘 <루나틱>, 문화아이콘 <우리엄마, 정숙이, 차여사> 등 4작품, 수박시어터 <빨래>, 한국여성의전화 <여성인권영화제>, 연극열전3 <너와함께라면>, 피앤피 컴퍼니 <서편제>, 친정엄마와 2박3일 <친정엄마와 2박3일>, 연극열전2 <웃음의 대학>, 주신에스알 <오디션>, 창조아트센터 <마법사들> 등 3편, 코코코리디움 <피가로의 결혼>, 샘컴퍼니 <년센세이션>

지원사업보고

소외여성 empowerment 사업 | 성평등사회문화조성사업 | 여성공익단체 활동가 및 단체 역량강화 사업 | 여성경제활동 지원사업

물품나눔

어머님들이 경제적 활동으로 인해 늦게 귀가하는 가정의 아동을 위해 오후 6시부터 9시까지, 석식 제공 후에 숙제 지도와 생활지도등을 진행하고 있습니다. 이번에 보내주신 김은 아이들의 맛있는 저녁 반찬이 되었습니다. 아이들이 조미된 김을 무척 좋아했습니다. 감사드립니다.

인에빌 (한부모가족복지시설)



사업소개

사업목적	물품을 필요로 하는 개인, 단체, 시설에 지원을 통한 어려움 해소
후 원	물품나눔을 지원해준 기업, 개인
지원물품	식료품, 의료, 화장품, 도서
사업내용	각종 폭력피해여성센터, 소외여성보호시설에 필요물품 전달

세부지원내역

기부 기업 및 개인	기부물품 및 수량	지원받은 단체
	식료품 207상자(5,000개)	전국가정폭력센터협의회 9개 권역 60개 센터
	식료품 344세트	한국여성복지연합회 71개 모자보호시설
주대상	하이포크햄 84박스(5,000개)	성매매피해여성시설지원
	칠리참치 9박스	성매매피해여성시설지원
	하이포크햄 14박스	성폭력피해자보호시설
지구촌보건복지재단	쌀 504포대	다문화 관련 단체 파트너 (다문화센터, 이주노동자지원센터 등)
일다	'나, 독립한다' 단행본 50권	성매매피해여성시설지원 센터 50곳
	'나, 독립한다' 단행본 50권	캐쉬SOS 파트너단체
천재교육	학습지, 유아용 서적, 단행본 등 1,873권	한국청소년센터협의회, 돌봄/캐쉬 파트너단체 총 40개
망의여자들	토마토 14박스	한국한부모연합, 한국미혼모가족협회, 열린복지, 막달레나의집
럭스위즈	의류 160벌	한국여성의전화 센터
미스 베로니카	의류 5~6벌	한국여성의전화 센터
비더스킨(생그린)	클렌징오일 120개	전국 이주여성센터 8곳

지원사업보고

여성공익단체 활동가 및 단체 역량강화 사업 | 성평등사회문화조성사업 | 소외여성 empowerment 사업 | 여성경제활동 지원사업

우리 사회 주요 섹터인 여성NGO의 전문 역량 강화를 지원하고 특히 현장에서 일하는 활동가들에 대한 장학지원과 분야별 전문성을 키울 수 있는 교육프로그램, 휴식과 재충전 프로그램 등을 통해 지속가능한 시민사회의 여성 역량을 키우는 사업입니다.

유한킴벌리 NPO여성리더십 과정

장학금을 받지 않았으면 공부하는 꿈을 꿀 수 없었을 겁니다. 이런 기회가 나에게 주어진 것을 굉장히 영광스럽게 생각하고 이 혜택은 나만의 것이 아니라고 생각합니다. 여성학을 공부한 것이 지역운동 안에 들어가서 여성학을 퍼뜨리는 계기가 되어 더욱 의미 있는 과정이었습니다.

강석금 (성동희망나눔)



사업소개

- 사업목적 여성 활동가들의 사회에 대한 근본적인 성찰, 통합적 해석 역량 제고와 전문성 강화
- 후 원 유한킴벌리
- 지원금액 92,000,000원
- 사업내용
 - 21세기 글로벌 시대에 맞는 여성리더십 향상을 위한 미래여성NGO리더십 실천여성학 성공회대 석사과정 장학 지원 및 네트워크 사업
 - 지역 전문 여성리더십 교육을 위한 계명-유한킴벌리 NPO여성리더십 과정
- 참 여 미래여성NGO리더십과정 10명, 계명-유한킴벌리 NPO여성리더십 과정 60명

세부지원내역

지원사업	교육기관	장학생	지원금액(원)
제4기 미래여성NGO리더십 과정	성공회대학교	10명	51,000,000
2010 제1기 계명-유한킴벌리 NPO여성리더십 과정	계명대학교 여성학과	30명	41,000,000
2010 제2기 계명-유한킴벌리 NPO여성리더십 과정	계명대학교 여성학과	30명	



지원사업보고

여성공익단체 활동가 및 단체 역량강화 사업 | 성평등사회문화조성사업 | 소외여성 empowerment 사업 | 여성경제활동 지원사업

우림필유 장학사업

사업소개

- 사업목적 여성활동가, 외국인유학생, 빈곤여성가장 자녀 등의 학업 및 생활비 지원
- 후 원 우림건설
- 지원금액 7,898,000원
- 사업내용 2명의 여성활동가들에게 전문 학위과정 장학금 지원



모금전략아카데미

사업소개

- 사업목적 여성공익단체 및 활동가들의 전문 모금 역량 강화
- 후 원 교보생명(주)
- 지원금액 20,000,000원
- 사업내용 심화된 모금이론과 각 단체에 맞는 세미 컨설팅이 결합된 1박2일 워크숍 2차례 개최
- 참 여 8개 단체 리더십 및 활동가 18명



지원사업보고

여성공익단체 활동가 및 단체 역량강화 사업

| 성평등사회문화조성사업 | 소외여성 empowerment 사업 | 여성경제활동 지원사업

짧은 여행, 긴 호흡

사업소개

- 사업목적 여성 활동가들의 국내외 연수활동 지원을 통해 지속 가능한 활동 에너지 고양 및 네트워킹 강화
- 후 원 교보생명(주)
- 지원금액 100,000,000원
- 사업내용 지역내 단체들의 네트워킹을 통해 조직된 연수팀의 국내외 연수 프로그램 지원
- 참 여 20개 팀, 93개 단체, 222명



지원사업보고

여성공익단체 활동가 및 단체 역량강화 사업

| 성평등사회문화조성사업 | 소외여성 empowerment 사업 | 여성경제활동 지원사업

세부지원내역

단체명	참여단체명	지원금액(원)
강릉가정폭력·성폭력상담소	강릉가정폭력·성폭력상담소, 한국가정법률상담소 강릉지부	3,400,000
거창여성농민회	거창여성농민회, 거창양성평등연구회	4,614,800
경기여성연대	경기여성연대, 고양YWCA, 부천YWCA, 의정부YWCA, 안산YWCA, 두레방, 씨알여성회	4,500,000
경원사회복지회 부설 성매매피해자상담소 'with us'	(사)경원사회복지회, (사)경원사회복지회 부설 성매매피해자상담소 'with us', (사)경원사회복지회 부설 성매매피해자일반지원시설 '희망터'	4,243,150
대구이주여성인권센터	대구이주여성인권센터, 부산이주여성인권센터, 포항여성회	4,558,895
막달레나의 집	막달레나의 집, 너른섬터, (사)막달레나공동체 강호보듬네	3,597,413
부산여성회	군포여성민우회, 대구함께하는주부모임, 대전여민회, (사)부산여성회, 수원여성회, (사)울산여성회, 인천여성민우회, (사)천안여성의전화, 춘천한부모희망지원센터, 한국한부모연합	4,100,000
사람과평화 부설 용인성폭력상담소	(사)사람과평화, (사)사람과평화 부설 용인성폭력상담소, 용인참여자치시민연대 느린걸음 사업단	4,000,000
서울여성회	서울여성회, 서울시민네트워크	4,170,000
성남여성의전화	성남여성의전화, 성남여성회, 함께하는 주부모임	5,000,000
안양YWCA	안양YWCA, 안양여성인력개발센터, 안양가정폭력상담소, 꿈이있는집	4,070,000
양산여성의 집	양산여성의 집, 양산가족상담센터	5,000,000
언니네트워크	언니네트워크, 연분홍치마	5,000,000
울산YWCA	울산YWCA, 울산성매매피해상담소, 씨밀레, 울산광역시여성회관, 울산광역시 청소년상담지원센터	4,998,939
줌마네	줌마네, W-ing	4,550,000
진주여성민우회	진주여성민우회, 진주여성민우회 부설 성폭력상담소, 진주여성민우회 부설 지역아동센터, 진주여성회, 진주참여연대, 진주환경운동연합	4,969,000
한국가정법률상담소 제주지부 부설 제주가정폭력상담소	한국가정법률상담소제주지부 부설 제주가정폭력상담소, 한빛여성의 쉼터, 제주이주여성쉼터 실만한 물가, 서귀포가정행복상담소, 제주YWCA 부설 여성의 피난처, 제주여성장애인상담소, 제주가톨릭사회복지회 부설 생명의 샘, 제주여성긴급전화1336센터, 제주YWCA 부설 여성의 쉼터, 제주상담센터 부설 가족사랑쉼터, 제주여성인권연대 부설 제주여성상담소, 제주여성인권연대 부설 제주현장상담센터, 제주여성인권연대 부설 여성의 쉼터 '불턱'	2,948,527
한국성폭력상담소	한국성폭력상담소, 한국성폭력상담소 부설 열림터, 한국여성민우회, 한국여성민우회 부설 성폭력상담소	4,995,604
한국YWCA연합회	고양, 대구, 마산, 안산, 여수, 전주YWCA, 한국YWCA연합회	5,000,000
햇살사회복지회	구세군천안여성현장상담센터, 다시함께센터, 동두천성폭력상담소, 두레방 (사)햇살사회복지회, 새날을여는청소년쉼터, 순천여성인권지원센터	3,850,000

지원사업보고

여성공익단체 활동가 및 단체 역량강화 사업

| 성평등사회문화조성사업 | 소외여성 empowerment 사업 | 여성경제활동 지원사업

2010 여성활동가
글로벌리더십
육성지원사업

니카라과의 역사를 이해하고 배우는 한편으로 한국의 여성노동운동 경험을 교류하는 프로그램을 통해 우리들 스스로의 과거와 현재를 떠올리며 성찰할 수 있는 기회를 가지게 되었다.

박진영 (일하는여성아카데미, 국제사업팀장)



사업소개

- 사업목적: 글로벌 여성역량 발굴, 확산 및 관련NGO의 창의적 활동 지원과 차세대 여성리더 지원을 통한 글로벌 여성 역량 강화
- 후 원: 삼성사회봉사단
- 지원금액: 250,000,000원
- 사업내용: 여성단체 글로벌 리더십 역량강화 프로그램과 차세대 여성리더 글로벌 리더십 역량강화 프로그램, 아시아 현장 방문 기획연수 프로그램으로 진행
- 참 여: 7개 단체 사업, 1명 개인연수, 8명 기획연수 프로그램

세부지원내역

단체(시설)명	사업명	지원금액(원)
단체배분사업		
대안영상문화발전소 아이공	페미니즘 비디오 액티비스트 비엔날레 2010	20,000,000
대한어머니회중앙연합회	풀뿌리 여성리더들로 연결된 Dynamic Glocal City만들기 프로젝트 - 아시아 풀뿌리 여성리더 발굴 및 글로벌 네트워크	10,000,000
동북아여성평화회의 추진위원회	2010 동북아여성평화회의 - 한반도 평화체제 형성을 위한 여성평화회의	30,000,000
여성환경연대	지속가능한 사회적 일자리 모델창출을 위한 한일여성 글로벌 네트워크	15,000,000
일하는여성아카데미	니카라과 빈곤여성운동에서 배우다 - 여성노동/빈곤운동의 지역화, 대중화를 위한 모색	20,000,000
한국여성민우회 소비자생활협동조합	풀뿌리여성활동가리더십, 지역복지로의 확장 - 비행기 (비상하고, 행동하여, 지역복지의 기틀을 마련한다)	20,000,000
한국정신대문제대책협의회	전시성폭력 해결을 위한 세계여성행동	14,000,000
개인연수지원사업		
김선혜(평화를 만드는 여성회)	평화적 갈등분쟁해결과 리더십 향상	10,000,000
글로벌 기획연수	'여성활동가, 아시아의 현장을 가다' 참여자	
	김선희 여성정치세력민주연대 / 배정미 한국YWCA연합회 / 위성은 언니네트워크 / 강선미 한국여성민우회	
	김은령 한국걸스카우트연맹 / 박민정 사단법인 인권희망센터 강강술래	

지원사업보고

여성공익단체 활동가 및 단체 역량강화 사업

| 성평등사회문화조성사업 | 소외여성 empowerment 사업 | 여성경제활동 지원사업

태평양시설개보수사업

학교에서 가까운 곳에 있다는 것을 알고는 수업이 끝난 후에 친구들과 찾아와 보았다. 잠깐이라도 자주 오고싶을 만큼 마음에 들었다. 정말 이 공간이 필요한 친구들은 이곳에 오면 기분이 좋아질 것 같다.

곽민희 (가명, 드롭인센터 '참세방앗간' 이용자)



사업소개

- 사업목적: 여성대상 시설, 단체의 화장실 및 욕실 개보수를 통한 편의와 건강 증진 도모 및 대안적인 휴식 공간 조성 지원
- 후 원: 아모레퍼시픽복지재단
- 지원금액: 250,000,000원
- 사업내용: 화장실 및 욕실 개보수를 지원하는 'Happy Bath, Happy Smile' 사업과 공간 리모델링, 디자인 및 집기, 비품 지원을 통해 휴식공간을 만드는 'ARITAUM in U' 사업으로 진행
- 참 여: 'Happy Bath, Happy Smile' 사업 13개 단체, 'ARITAUM in U' 사업 4개 단체

세부지원내역

Happy Bath, Happy Smile			
단체(시설)명	지원금액(원)	단체(시설)명	지원금액(원)
울산 꿈나눔 청소년센터	2,900,000	좋은세상사회복지시설	6,000,000
광주여성외전화	3,900,000	공간여성과 일	2,000,000
양산 여성의 집	4,900,000	소망모자원	11,400,000
천안YWCA센터	3,400,000	가톨릭푸름터	7,000,000
충북여성인권상담소 늘봄	5,000,000	다솜공동체	4,900,000
한국여성단체협의회	6,800,000	미리암이주여성인권지원센터	5,800,000
하은의 집	6,000,000		
ARITAUM in U			
단체(시설)명	지원금액(원)	단체(시설)명	지원금액(원)
마산창원여성노동자회	29,315,000	충북여성인권상담소 늘봄	24,948,990
제주여성인권연대	35,000,000	띠앗자리	29,260,000

지원사업보고

여성공익단체 활동가 및 단체 역량강화 사업 | 성평등사회문화조성사업 | 소외여성 empowerment 사업 | 여성경제활동 지원사업

지정기탁사업

사업소개

- 사업목적 기금 사용처를 지정하여 기부한 금액을 여성재단이 지정 사용처에 지원
- 후 원 개인 및 기업
- 지원금액 23,000,000원
- 사업내용 7개 사업에 지정기탁한 기부금을 지원



세부지원내역

지정기탁자	단체(사실명)	지원금액(원)
G마켓	충북이주여성인권센터 무지개사업단 아시아의 창 다언어 홈페이지 '망고넷' 지원	5,000,000 5,000,000
아름다운가게	경찰병원 사회복지기관	1,000,000
진선미 변호사	미래센터	3,000,000
넥스트디아이	이주여성인권포럼	2,000,000
마린랜드	서울구로샾터 지역자활센터	5,000,000
대웅제약	시민사회단체연대회의	2,000,000

지원사업보고

여성경제활동 지원사업 | 성평등사회문화조성사업 | 소외여성 empowerment 사업 | 여성공익단체 활동가 및 단체 역량강화 사업

경제적 어려움에 처한 소외계층 여성들에게 생활에 필요한 자금 및 정서적 문화적 지원을 하고 창업자금 지원 및 컨설팅을 통해 경제적으로 자립할 수 있도록 여성경제활동 역량을 키우는 사업입니다.

여성가장 생계비 대출 (마이크로크레딧) '캐쉬SOS'

당사자인 여성가장은 말한다. 그때 일련의 도움이 없었다면 자살하려고 했다고..... 현재 밝은 모습으로 간병인 활동을 하고 자녀들을 잘키우며, 또 자조모임의 중심역할을 하며 잘지내는 모습을 보면서 여성가장 캐쉬SOS 사업이 대출사업이전에 또다른 무언가가 있다고 다시 한 번 느낀다.

노은숙 (천안여성익전화 캐쉬SOS사업 담당)



사업소개

- 사업목적 여성가장의 경제적 생활위기 해결과 문화 및 정서적 지원프로그램을 통한 자립의지 향상
- 후 원 SBS
- 대출금액 235,000,000원
- 사업내용
 - 2007년 말 SBS로부터 2,000,000,000원을 후원 받아, 2008년부터 시작한 저소득층 여성가장에게 필요한 기금을 대출해주는 사업
 - 2010년 한 해 동안 「국민기초생활보장법」상 최저생계비 120~150%인 여성가장 54명에게 주거비와 창업비 등 대출 및 문화·정서 지원프로그램 운영
 - 2010년 7월에는 (주) 대상의 지원으로 여성가장과 자녀들이 함께하는 심 프로그램인 '파이팅 맘' 프로그램을 120명의 여성가장과 자녀들과 함께 진행
- 참 여 여성가장 54명 대출지원, 정서지원프로그램 21개 단체 지원, 여름캠프 120명 참여

세부지원내역

Micro Credit 3년간 대출현황			
2008년	2009년	2010년	누계
239건 1,088,000,000원	77건 352,000,000원	54건 235,000,000원	370건 1,675,000,000원
Micro Credit 3년간 분야별 대출현황			
주거비	교육비	창업비	
307건 1,427,000,000원	25건 77,000,000원	25건 137,300,000원	
의료비	기타	계	
6건 22,000,000원	7건 11,700,000원	370건 1,675,000,000원	

여성가장 자녀 교육비 대출 (마이크로크레딧) ‘교육희망나누기’



사업소개

사업목적	교육지원 사각지대에 놓인 저소득 여성가장과 자녀 교육비 대출
후 원	전국교직원노동조합
대출금액	101,000,000원
사업내용	2008년 전국교직원노동조합으로부터 200,000,000원을 후원 받아 「국민기초생활보장법」상 최저생계비 120~150%인 저소득 여성가장과 그 자녀에게 교육비를 대출
참 여	29명 대출

세부지원내역

	2009년	2010년	누계
	25건 66,000,000원	29건 101,000,000원	54건 167,000,000원



여성가장 창업 대출 (마이크로크레딧) ‘희망키움뱅크’



앞으로 제 생의 목표는 두 가지입니다. 여섯 평으로 시작하는 매장을 점점 넓혀가는 것과 저와 비슷한 처지에 있는 여자들을 도와주는 것. 그러기 위해서 저는 꼭 성공할 것입니다. 그것이 제 삶을 바꾸어준 여성재단에 보답하는 길이기도 하다고 생각합니다.

최영자 (희망키움뱅크 창업 지원자)

사업소개

사업목적	여성가장 경제활동 지원을 통한 경제자립
후 원	보건복지부
대출금액	251,000,000원
사업내용	보건복지부 위탁사업으로 여성가장에게 창업 및 영업유지자금 대출
참 여	29명 대출

희망키움뱅크는 여성가장에게 창업 및 영업유지자금을 대출해주는 사업으로 2009년 12월 보건복지부로부터 위탁을 받은 사업입니다. 2010년에는 대출사업 공모를 통해 신청한 여성가장 중 심사를 거쳐 2월부터 대출 지원을 하였고, 한 해 동안 29명에게 251,000,000원을 지원하였습니다.

지역별 지원업체 현황

지역	서울	경기, 인천	강원	충청	경상	계
업체수	8	8	2	5	5	28

* 1개 업체 중도 폐업

업종별 지원업체 현황

업종별	요식업	미용실	의류	학원	기타*	계
업체수	8	9	5	2	4	28

* 기타 : 애견, 인터넷 쇼핑, 요양, 꽃집



2010년 한국여성재단은 평등과 상생의 미래사회 구축을 위하여 다양한 모금사업을 진행하였습니다. 특히 예년에 진행해왔던 일반모금, 기업모금, 100인 기부릴레이를 통한 모금 외에 다수 개인 기부자의 참여에 기반을 둔 안정적인 모금구조를 갖추기 위하여 “안전안심 사회를 만들기 위한 만만클럽 캠페인”을 시작하였습니다. 이와 같은 모금사업의 성과로 2010년 한 해 동안 개인과 기업의 기부를 통해 총 3,638,349,400(협찬금, 선수금이 포함된 금액)원을 모금하였습니다.

모금사업보고

한국여성기금

여성희망캠페인/100인 기부릴레이

만만클럽

일반모금

기업공동모금

1%나눔

네티즌과 함께한 모금캠페인



모금사업보고 한국여성기금

새생명 새희망 의료계 공동캠페인

세상에서 가장 고귀하고 아름다운 새 생명을 피워내고,
모든 생명이 건강하게 자라 자신의 꿈을 마음껏 펼칠 수 있는 세상을
희망하는 여성재단의 소중한 캠페인
한 생명이 태어날 때마다 병원에서 일정금액을 적립하여
'모성보호와 여성의 건강'을 위한 기금으로 조성

기금내역

1호 가천모성보호기금(이길여기금)	281,920,000원
2호 박금자 산부인과	6,450,000원
3호 광주에덴병원	4,000,000원
계	292,370,000원

특정명의기금

한국여성재단 내에 개인, 기업, 단체의 이름으로 혹은 특정 목적을 지정하여 맞춤형 기금을 설치,
현재 한국여성기금 내에 명예로운 총 16개의 기금을 운영

기업내역

기업명의기금	설치년도	기금총액(원)
포스코기금	2001년	1,002,000,000
조흥기금	2001년	10,000,000
현대백화점기금	2001년	200,000,000
성주인터내셔널기금	2002년	10,450,000

개인명의기금

장영신기금	1999년	506,213,230
유분자기금	2000년	12,847,461
박영숙기금	1999년	21,093,800
무궁화최남순기금	2001년	8,558,960
진양혜·손범수기금	2002년	42,400,000
정혜원·신창재기금	2003년	80,000,000
조형기금	2009년	20,000,000
최명숙기금	2010년	20,220,000

특정목적기금	설치년도	기금총액(원)
광주여성기금	2000년	61,223,260
KTF드라마여자사랑기금	2002년	176,870,200
양세진연수원건립기금	2003년	270,000
생그린여성건강지원기금	2006년	5,891,480
이베이지마켓	2010년	8,800,000



여성희망캠페인/100인 기부 릴레이

여성들의 권익과 복지 향상을 위해 한국여성재단은 2003년부터 5월을 여성희망캠페인의 달로 정하여 집중적으로 모금캠페인을 진행하고 있습니다. 5월 한 달 동안 개인, 단체, 기업, 언론의 적극적인 참여와 지지에 힘입어 다채로운 나눔 축제가 진행되었습니다.

100인 기부 릴레이

이어달리는 릴레이경주처럼 5월 1일부터 한 명(한 단체)의 이름을 시작으로 31일간 기부를 이어가는 모금캠페인

이름이 명단(117명)

강선미, 강원화, 강지원, 경여성연대, 고선주, 고영주, 고은영, 국제디지털대학교 사회복지학과, 권미혁, 권양숙, 김경아, 김경희, 김근태, 김명희, 김미화, 김민경, 김선영, 김선옥, 김성옥, 김순애, 김순옥, 김연순, 김연우, 김장숙, 김홍진, 김호선, 남승우, 남윤안순, 네이버 해피빈, 느티나무도서관, 대한여성과학기술인회, 라순자, 문경란, 문화나눔서포터즈 6기, 박경수, 박기영, 박동순, 박숙자, 박영숙, 박인규, 박진경, 박현경, 배옥병, 서민, 서일광, 서정화, 성기영, 송다영, 신경림, 신석교, 신승희, 신창재, 신혜경, 심광진, 심영희, 싸이월드, 안명옥, 안소영, 안종길, 오금량, 오철수, 오한숙희, 오해란, 왕인순, 용인성폭력상담소, 윤은기, 윤정숙, 이경림, 이경순, 이길여, 이보람, 이상영, 이상은의 팬모임, 이수창, 이승철, 이영숙, 이영주, 이옥식, 이윤정, 이은옥, 이재경, 이재윤, 이채욱, 이철순, 이태수, 이혜경, 이화여자대학교 참과학터, 이희호, 인천여성의전화, 장윤경, 장창원, 장필화, 전국여성노동조합, 정순돌, 정영애, 정현백, 조성남, 조은, 조형, 조희식, 지은희, 진양혜 손범수, 천안장애인성폭력상담소, 최경숙, 최광기, 최규복, 최덕호, 최은정, 최정순, 최진, 충북여성민우회, 캐쉬SOS, 파트너단체, 한국노동조합총연맹, 한석규, 흥태희, 희망금융뱅크



100인 기부 릴레이 발자취

141,604,210원	2010년 100인 기부 릴레이	총 4,436명 참여 / 79개 릴레이줄 완주
156,201,570원	2009년 100인 기부 릴레이	총 4,158명 참여 / 81개 릴레이줄 완주
119,119,200원	2008년 100인 기부 릴레이	총 2,845명 참여 / 69개 릴레이줄 완주
133,000,000원	2007년 100인 기부 릴레이	총 2,310명 참여 / 52개 릴레이줄 완주
130,000,000원	2006년 100인 기부 릴레이	총 2,100명 참여 / 42개 릴레이줄 완주
65,000,000원	2005년 100인 기부 릴레이	총 1,760명 참여 / 45개 릴레이줄 완주
101,285,000원	2004년 100인 기부 릴레이	총 2,252명 참여 / 58개 릴레이줄 완주
153,663,000원	2003년 100인 기부 릴레이	총 1,528명 참여 / 33개 릴레이줄 완주

여성희망캠페인/100인 기부 릴레이

다양한 여성희망 캠페인, 이벤트

5월 한 달간 100인 기부 릴레이와 함께 언론, 이벤트 등이 결합되어 온라인, 오프라인 상에서 열리는 다양한 나눔 축제

언론공동 캠페인

여성신문 - 100인 기부 릴레이에는 특별한 것이 있다. 4회 연재
 '100인 기부 릴레이' 세상이 행복해져요 5월 7일 - 나눔의 순환으로 행복 세상 만든다.
 5월을 손꼽아 기다리는 사람들 5월 14일 - '이름이' 되는 기쁨, 나눌수록 커져요.
 '국군간호사관학교', 이경순, 이승철 팬클럽 등 단골 참여
 기부 '고수' 에겐 뭔가 특별한 것이 있다 5월 20일 - 트위터로.. 콘서트로.. '팬들과 달려오'
 '2010년 100인 기부 릴레이' 를 마치며 5월 28일 - 나눔의 대중화 실감한 5월 [특별기고] '100인 기부 릴레이' 를 마치며

기업공동 캠페인

교보생명 _ 2010 여성공익단체역량강화지원사업 '짧은 여행, 긴 호흡' 기부증서 전달식
 태평양복지재단 _ 아모레퍼시픽 사랑의 교복비 지원사업 기부증서 전달식

100인 기부 릴레이 발대식

일시 2010년 4월 28일(수), 오전 10시 30분
 장소 프레스센터 20층 국제회의장
 내용 100인 기부 릴레이 이름이 선언, 우수파트너단체 시상, 기업공동캠페인 약정 등



네티즌들이 함께 한 희망 세상

네이버 해피빈과 싸이월드 미니홈피 이용자들의 공과 도토리 기부 참여(532명)
 네이버 파워블로거 32명의 위젯 홍보



고사리손 금

목적 2009년 100인 기부 릴레이부터 시작한 새로운 세대공감 금
 조성방식 David & Atossa French와 양덕자님의 기부금을 씨앗으로 출발, 18세 이하 미성년자가 기부하는 경우 매칭을 통해 2배의 금액을 조성
 기부내역 99명, 2,223,000원 조성



모금사업보고
네티즌이 함께한 모금 캠페인

네티즌이 함께한 모금 캠페인

네이버 재능기부 '이상은의 음악선물'

이상은 홍보대사가 '이상은의 음악선물' 블로그를 통해 다양한 음악, 나눔 이야기를 들려주고 이에 공감하는 블로거들의 콩 기부와 네이버 해피빈의 매칭기부를 통해 기금을 조성한 캠페인
블로그 주소 http://blog.naver.com/dj_sangeun
기부내역 5,675명, 10,176,400원

“안녕하세요. 이상은입니다. 저의 작은 재능이 여러분에게 기쁨이 되고, 다른 사람들을 도울 수 있는 계기가 될 수 있다면, 여러분의 작은 콩 한 알이 모여 모여 세상의 어둠을 밝혀 준다면 아주 좋은 일이겠지요.”



사이월드

사이월드에서 운영하는 한국여성재단의 타운 홈페이지를 통한 모금캠페인, 연중 진행
기부내역 302명, 101,800원



네이버해피빈

네이버 해피빈과 함께 '5월여성희망캠페인', '이상은의 음악선물' 등 해피빈 블로그 연중 운영
기부내역 1,073명, 11,464,900원



모금사업보고
1%나눔 / 고양이손 나눔

1%나눔

저금통에 한 푼 두 푼 모은 동전, 소중한 재능, 특별한 날을 기념할 수 있는 정성 등 다양한 형식의 기부 프로그램을 운영

특별한날 나눔

임정규, 김영석 부부 김초하 돌기념
황미영, 이철종 부부 이산 돌기념
김태근, 이은경 부부 김민영 돌기념



동전나눔

총 모금액 595,090원 가계 496,670원 / 개인 99,020
동전모금함 설치가게

감싸롱(감나무골늘아래열락의 수다), 강원약국, 광계토숯불바베큐, 나니와, 대우하나로마트, 대한통운 서서울사업소, 택배서울지사, 더 가브리엘, 동막집, 두레주르, 서교미래사랑점, 메이드, 무궁화태권도체육관, 문턱없는밥집, 버레별씨, 불난고기집, 뿌르뚜아(Pourtoi) 과자점, 서교주민종합센터, 서울비전병원, 서초동 본죽, 서초동 주리헤어라인, 송현 s 플라워스토리, 스놈(Snob Fresh Cakes), 아리스타 홍대6호점, 아리스타 홍대7호점, 아야, 안경박사 홍대점, 에덴김밥, 웃으러, 웰케어 동물병원, 유천화병면, 잔디와소나무, 전국축산물백화점, 주원공방, 충남상회, 커피와사람들, 클래식, 키즈스마일 뉴코아백화점(반포)구관 5층, 패밀리마트 서교중앙점, 포베이 서교점, 푸른섬참치, 풍년식당, 프로미월드(예일자동차), 피오니(Peony), 하치과의원, 합성마트, 해바라기마트, 홍대 포토랜드, 홍대입구주점호프, B-Factory2AN, caf_de GORILLA, CAFE Kitchen 405, OK에체안경콘택트



고양이손 나눔(자원활동) (총 36명)

고은결(업무및행사보조), 고호연(업무및행사보조), 권유리(업무및행사보조), 김도희(업무및행사보조), 김세양(배분팀업무보조), 김솔아(배분팀업무보조), 김주용(기획홍보팀업무보조), 김채민(기획홍보팀업무보조), 김태은(배분팀업무보조), 목진수(업무및행사보조), 박성용(업무및행사보조), 박수정(업무및행사보조), 박영선(업무및행사보조), 박정은(기획홍보팀업무보조), 박진아(기획홍보팀업무보조), 백경남(기획홍보팀업무보조), 백연주(기획홍보팀업무보조), 백원석(업무및행사보조), 송지애(업무및행사보조), 신예지(업무및행사보조), 오승택(업무및행사보조), 육근환(업무및행사보조), 이상봉(업무및행사보조), 이선희(업무및행사보조), 이재은(기획홍보팀업무보조), 임수연(여성경제사업팀업무보조), 장예원(업무및행사보조), 장정아(배분팀업무보조), 정유진(업무및행사보조), 조연수(업무및행사보조), 조민수(배분팀업무보조), 조원우(업무및행사보조), 최윤희(업무및행사보조), 최인선(업무및행사보조), 최재희(업무및행사보조), 홍지혜(배분팀업무보조)



2010년 한국여성재단은 미래세대를 위한 정책 개발, 돌봄공동체 구축, 나눔문화의 확산을 위하여 다양한 대외협력사업을 진행하였습니다. 사단법인 미래포럼과 만분클럽을 연중 운영하였으며 특히 만분클럽은 마을 도서관 운영을 직접 지원하기도 하였습니다. 그 외 재단의 미션과 비전에 맞는 다양한 행사를 후원하고, 직접 참여하기도 하는 등 대외협력사업을 활발히 전개하였습니다.

대외협력사업보고

사단법인 미래포럼

만분클럽

2010 대한민국 나눔문화대축제

한국전쟁발발 60년 특별강연

허스토리 뮤지엄 프로젝트 후원



대외협력사업보고 사단법인 미래포럼

사단법인 미래포럼

목 적 미래세대에게 새 시대를 열어주기 위해 한국사회에 기여할 수 있는 다양한 방안 모색
설 립 2004년 12월
구 성 사회 각 분야의 오피니언 리더, 기업

이 사 장 박영숙(한국여성재단 고문)
공동대표 김용익(서울대학교 교수) | 남승우(풀무원 홀딩스 대표이사 사장) | 박원순(희망제작소 상임이사)
이은욱(주식회사 피죤 대표이사 사장) | 조동성(서울대학교 교수) | 조 형(한국여성재단 이사장)
최규복(유한킴벌리 대표이사 사장)

포럼활동

주제포럼 제5차(4월 21일) 2.0과 1.14의 차이, 프랑스는 답을 줄까?
제6차(6월 3일) 상상나눔 - 박원순변호사의 영국 사회혁신·사회적기업 / 견문나누기
공개포럼 제26차(8월 11일) [공개세미나] 고령친화산업 발전을 위한 정책 제언
제27차(10월 7일) 저출산, 또 다른 시선으로 바라보기
제28차(11월 4일) 행복의 조건 <Aging Well>
제29차(12월 2일) [송년포럼] 풍요로운 삶의 흐름을 위한 또 하나의 방법, 클래식



만분클럽

미래세대에게 가정과 직장이 조화로운 사회, 건강하고 안전한 사회, 투명하고 공정한 신뢰 사회를 선물하고자 하는 진취적인 기업들이 모임

구 성 유니베라, 유한킴벌리, (주)놀부, 풀무원

활 동 자사 매출액의 1/10,000 또는 세전이익의 1/1,000을 회비로 기금을 조성하여 '만분클럽 돌봄공동체 구축을 위한 마을도서관 사업' 지원



만분클럽 돌봄공동체 구축을 위한 마을도서관 지원사업

개별가족중심의 양육, 가족해체, 지역공동체 파괴, 저출산 등의 사회적 문제를 해결하기 위해 돌봄공동체 구축 사업을 계획하였습니다. 아이들의 놀이터로, 배움터로, 때로는 주민들의 쉼터 역할을 하고 있는 마을도서관 지원을 통해 '돌봄'과 '평생학습'이 이루어지는 '마을사랑방'을 만들고자 합니다.

세부지원내역

지원 마을도서관	지원내용
맨발동무 도서관(부산)	이전한 도서관 리모델링 및 기자재 구입비, 사업비, 인건비 운영경비 등 도서관 운영 및 사업 전반 지원
바람개비어린이도서관(광주)	도서관의 장서구입 및 프로그램비 지원
밤도실어린이도서관(용인)	장서구입, 자원활동가 활동지원 및 기자재 구입비 지원

2010 대한민국 나눔문화대축제

목 적 우리사회 나눔 문화의 확산에 기여

일 정 9월 17일~18일

행 사 메인행사 프로그램 "1004, 꿈을 그리다" 진행

참 여 대통령 내외 및 유명인사 포함 1,500명

홍 보 3개 지상파 방송 포함 다수 언론 노출



한국전쟁발발 60년 특별강연

목 적 한국전쟁이 일어난 지 60년이 지난 지금, 우리가 떠올리는 한국전쟁에 대한 반공이데올로기 생각에서 벗어나 젠더, 가족, 국가 폭력 등 전쟁 그 이면의 모습을 제시

일 정 6월 24일

행 사 <전쟁미망인, 한국현대사의 침묵을 깨다> 저자 이임하 특별강연

주 최 도서출판 책과함께



허스토리 뮤지엄 프로젝트 후원

목 적 1915년 이후 현재까지의 시간을 여성 중심으로 돌아보며 격변과 거대담론의 와중에 삭제되거나 무시되어진 삶의 가치들을 재검토

일 정 9월 6일~10월 24일

행 사 전시 프로젝트인 허스토리뮤지엄 (herstory museum / 여성사박물관) 프로젝트





법 인 명 한국여성재단
대 표 자 조형
소 재 지 서울 마포구 서교동 448-17 한국여성재단빌딩 5층
법인성격 재단법인
허가규정 「민법」 제32조 및 「공익법인의설립과운영에관한법률」 제4조
설립일자 1999년 12월 6일
기본재산 5,094,867,343
토지, 건물 : 3,158,759,779 예금 : 7,176,863,455
정기예금 : 5,897,271,921(MMF포함) 보통예금 : 1,279,591,534

운영과 조직

재무보고

조직 운영 보고

사회/환경적 성과

재정보고

2010년 한국여성재단 세입 내역 (단위: 원)

이 월 금	3,023,759,878
재 산 수 입	390,068,177
기 부 금	2,852,872,723
기부금외수입	128,936,359
세 입 계	6,395,637,137

2010년 한국여성재단 세출 내역 (단위: 원)

배분사업비	3,486,658,159
모금사업비	62,689,137
홍보사업비	100,993,378
경상운영비	658,285,431
이 월 금	2,087,011,032
세 출 계	6,395,637,137

운영과 조직 재무보고

내부 업무 감사보고서

감사보고서

한국여성재단 이사회 귀중

본인은 귀 법인의 감사로서, 2011. 1. 21. 법인 사무실에서 업무감사를 실시하였으며, 감사의견은 아래와 같습니다.

1. 기부금 모집 업무에 관한 의견

가. 기부금 모집 관련 주무관청 등록절차는 법령에 따라 적법하게 처리되고 있음을 확인하였습니다.

나. 기부금 모금과 사용은 기부금품의 모집 및 사용에 관한 법률 소정의 절차를 적법하게 준수하고 있음을 확인하였습니다.

다. 기부금 대비 운영비의 비율은 적정하게 유지되고 있습니다.

2. 이사회의 소집·운영에 관한 의견

가. 이사의 임면에 관하여 현재 귀 법인의 이사회 운영실무는 임기가 만료된 후 이사회를 개최하여 연임 또는 개임의 결의를 하고, 그 후에 주무관청의 허가절차를 거쳐 등기절차를 완료하고 있어, 임기가 개시되는 날부터 등기가 완료되는 날까지 터울이 상당히 긴 편입니다. 따라서 이사의 임기가 만료되기 직전의 이사회에서 향후 임기가 만료되는 이사에 대한 임면에 관한 결의를 하여 이사의 임기와 등기 사이의 간격을 되도록 줄이는 것이 바람직하겠습니다.

나. 이사회 자료 송부준비 관계로 이사회 소집통지가 정관이 정한 7일 전보다 하루 또는 이를 늦어지는 경우가 가끔씩 발생하는데, 이사회의 소집통지를 할 때 일자와 안건만을 우선 이사회 7일 전까지 발송하고(역산을 하므로 날짜로는 이사회 개최일 8일 전 까지 보내야 합니다)세부내역과 자료는 이사회 개최 전까지 다시 발송할 경우 정관상의 통지기간을 지키기가 훨씬 수월할 것입니다.

다. 모든 이사회는 직접 출석한 이사가 출석대장이 서명하여 출석이 증명되었고, 그 수가 재적의 과반을 넘어 모두 적법하게 성립되었음이 확인 되었습니다.

3. 예산 및 결산에 관한 의견

가. 2011년 사업계획 및 예산안은 2010. 10. 28. 제4차 정기이사회에서 적법하게 의결되었고, 2010. 11. 1. 여성가족부에 적정하게 보고된 것으로 확인되었습니다.

나. 2009년 사업실적 및 결산보고는 2010. 2. 19. 제1회 정기이사회에서 확정되었고, 2010. 3. 15. 여성가족부에 적정하게 보고된 것으로 확인되었습니다.

4. 기타 운영위원회와 사무국 운영현황에 관한 의견

가. 운영위원회는 적절하게 운영되고 있으며, 의사록은 잘 관리되고 있음을 확인하였습니다.

나. 직원의 근무와 인사고과평정은 취업규칙 및 제 규정에 따라 적절히 이루어지고 있음을 확인하였습니다.

이상과 같이 감사의견을 제출합니다.

2011. 1. 28
감사 박승진

여성재단 내부감사보고서

2010년도 회계장부 감사 결과는 다음과 같습니다.

1. 은행계좌 관리

여성재단은 총자산 중 예적금 비율이 매우 높아 은행계좌 관리가 가장 중요합니다. 은행계좌는 매일매일 마감하여 잔액을 대조하고 보고하는 등 업무형태가 개선되어, 실제 은행잔고와 장부상 잔액이 일치합니다.

2. 사업기간이 2회연계도 이상인 사업의 기부금수입에 대한 수익인식

사업기간이 2회연계도 이상인 사업의 기부금이 일시에 입금될 경우, 이를 입금된 시점에서 전액 수익으로 인식하지 말고 사업비 사용액에 맞추어 수익으로 인식해야 합니다.

예를 들어, 2010년 7월 부터 2011년 7월 까지 진행할 사업에 대한 기부금 12억원이 2010년 6월에 일시 입금되었고, 2010년 7월 부터 12월 까지 7억원의 사업비를 집행하였을 경우, 2010년의 기부금 수입은 12억원이 아니고 7억원이며, 나머지 5억원은 선수금으로 처리한 후 2011년에 기부금 수입으로 인식하여야 하는 것입니다.

3. 세무서 신고금액과 회계장부상 금액이 일치하지 않는 경우 발생

세무서에서 신고한 급여액과 회계장부상 급여액이 일부 일치하지 않는 경우가 발생하고 있습니다. 불일치한 금액의 내역을 별도로 정리하여야 할 것입니다.

4. 기타

상기 사항을 제외하고는 회계장부상에 중대한 오류가 발견되지 않았습니다.

2011. 1. 21
여성재단 감사 윤중훈

외부감사인의 감사보고서

한국여성재단 이사회 귀중

본 감사인은 첨부된 재단법인 한국여성재단의 2010년 12월 31일과 2009년 12월 31일 현재의 재무상태표와 동일로 종료되는 양 회계연도의 손익계산서, 이익잉여금처분계산서, 자본변동표 및 현금흐름표를 감사하였습니다. 이 재무제표를 작성할 책임은 재단경영자에게 있으며 본 감사인의 책임은 동 재무제표에 대하여 감사를 실시하고 이를 근거로 이 재무제표에 대하여 의견을 표명하는 데 있습니다.

본 감사인은 회계감사기준에 따라 감사를 실시하였습니다. 이 기준은 본 감사인이 재무제표가 중요하게 왜곡표시되지 아니하였다는 것을 합리적으로 확신하도록 감사를 계획하고 실시할 것을 요구하고 있습니다. 감사는 재무제표상의 금액과 공시내용을 뒷받침하는 감사 증거에 대하여 시사의 방법을 적용하여 검증하는 것을 포함하고 있습니다. 또한 감사는 재무제표의 전반적인 표시내용에 대한 평가뿐만 아니라 당 재단이 적용한 회계원칙과 경영자에 의한 유의적 추정에 대해 평가하는 것을 포함하고 있습니다. 본 감사인이 실시한 감사가 감사의견 표명을 위한 합리적인 근거를 제공하고 있다고 본 감사인은 믿습니다.

본 감사인의 의견으로는 상기 재무제표는 재단법인 한국여성재단의 2010년 12월 31일과 2009년 12월 31일 현재의 재무상태와 동일로 종료되는 회계연도의 경영성과 그리고 이익잉여금 및 자본의 변동과 현금흐름의 내용을 기업회계기준 및 재단의 회계규정에 따라 중요성의 관점에서 적정하게 표시하고 있습니다.

2011. 2. 20
대표이사 공인회계사 남정호

재무상태표

제 12 기 2010년 12월 31일 현재

제 11 기 2009년 12월 31일 현재

(재)한국여성재단

(단위 : 원)

과목	제 12 기		제 11 기	
자 산				
I. 유동자산		7,390,531,742		7,705,328,628
(1) 당좌자산		7,390,531,742		7,705,328,628
1. 현금및현금성자산(주석3)	1,279,680,454		2,041,288,814	
2. 단기금융상품(주석3)	5,635,245,462		5,200,000,000	
3. 매도가능증권	262,026,459		247,854,983	
4. 외상매출금	-		-	
5. 미수수익	93,381,167		83,128,361	
6. 미수금	73,792,000		88,298,740	
7. 선납세금	46,406,200		44,757,730	
II. 비유동자산		2,978,266,830		2,968,232,739
(1) 투자자산		9,652,544		3,556,200
1. 장기금융상품(주석3)	9,652,544		3,556,200	
(2) 유형자산(주석4)		2,967,914,286		2,963,976,539
1. 토지	2,254,457,228		2,254,457,228	
2. 건물	950,617,551		900,996,551	
감가상각누계액	(264,658,339)		(202,907,864)	
3. 비품	125,902,779		94,727,179	
감가상각누계액	(98,404,933)		(83,296,555)	
(3) 기타비유동자산		700,000		700,000
1. 보증금	700,000		700,000	
자 산 총 계		10,368,798,572		10,673,561,367
부 채				
I. 유동부채		781,863,487		24,864,007
1. 미지급금	25,168,990		14,205,479	
2. 예수금	3,177,820		6,191,190	
3. 선수금	753,516,677		-	
3. 부가세예수금	-	4,467,338		
II. 비유동부채	620,282,373		759,000,000	
1. 임대보증금	160,000,000		150,000,000	
2. 사업위탁금	445,008,127		609,000,000	
3. 퇴직급여충당부채(주석5)	75,399,400		72,919,191	
퇴직연금운용자산	(60,125,154)		(72,919,191)	
부 채 총 계		1,402,145,860		783,864,007
자 본				
I. 자본금		8,253,627,122		8,248,701,122
1. 출연금	8,253,627,122		8,248,701,122	
II. 기타포괄손익누계액		7,224,054		1,770,424
1. 매도가능증권평가이익(손실)	7,224,054		1,770,424	
III. 이익잉여금		705,801,536		1,639,225,814
1. 미처분이익잉여금	705,801,536		1,639,225,814	
자 본 총 계		8,966,652,712		9,889,697,360
부 채 와 자 본 총 계		10,368,798,572		10,673,561,367

2010년 한국여성재단 재무제표 및 주석

손익계산서

제 12 기 2010년 1월 1일부터 2010년 12월 31일까지
제 11 기 2009년 1월 1일부터 2009년 12월 31일까지

(재)한국여성재단 (단위 : 원)

과 목	제 12 기		제 11 기	
I. 사업수익		3,371,877,259		2,437,030,835
1. 이자수입	270,093,632		245,442,831	
2. 행사협찬	31,960,000		45,140,909	
3. 사업이자수입	20,752,516		-	
4. 캠페인모금	-		10,652,095	
5. 기타수입	76,223,843		114,069,803	
6. 기부금	450,178,402		692,787,358	
7. 수입임대료	119,974,545		127,247,415	
8. 기업지정기부금	2,402,694,321		1,201,690,424	
II. 사업운영비		4,304,626,105		3,957,934,526
1. 배분사업비	3,486,658,159		3,122,526,005	
2. 모금사업비	62,689,137		44,169,483	
3. 홍보사업비	100,993,378		108,381,242	
4. 경상비	654,285,431		682,857,796	
III. 사업이익(손실)		(932,748,846)		(1,520,903,691)
IV. 영업외비용		(675,432)		
1. 외화환산손실	(675,432)			
V. 당기순이익(손실)		(933,424,278)		(1,520,903,691)

이익잉여금처분계산서

제 12 기 2010년 1월 1일부터 2010년 12월 31일까지
제 11 기 2009년 1월 1일부터 2009년 12월 31일까지
처분예정일 : 2011년 3월 30일 처분확정일 : 2010년 3월 30일

(재)한국여성재단 (단위 : 원)

과 목	제 12 기		제 11 기	
I. 미처분이익잉여금		705,801,536		1,639,225,814
1. 전기이월미처분이익잉여금	1,639,225,814		3,160,129,505	
2. 전기오류수정이익	-		-	
3. 당기순이익(손실)	(933,424,278)		(1,520,903,691)	
II. 차기이월미처분이익잉여금		705,801,536		1,639,225,814

2010년 한국여성재단 재무제표 및 주석

자본변동표

제 12 기 2010년 1월 1일부터 2010년 12월 31일까지
제 11 기 2009년 1월 1일부터 2009년 12월 31일까지

(재)한국여성재단 (단위 : 원)

과 목	출연금	기타포괄손익	이익잉여금	총계
I. 제 11 기 (전기초)	8,231,781,846	(6,340,715)	3,160,129,505	11,385,570,636
1. 당기순이익	-	-	(1,520,903,691)	(1,520,903,691)
2. 출연	16,919,276	-	-	16,919,276
3. 매도가능증권의 처분	-	6,340,715	-	6,340,715
4. 매도가능증권평가이익	-	1,770,424	-	1,770,424
II. 제 11 기 (전기말)	8,248,701,122	1,770,424	1,639,225,814	9,889,679,360
III. 제 12 기 (당기초)	8,248,701,122	1,770,424	1,639,225,814	9,889,697,360
1. 당기순이익	-	-	(933,424,278)	(933,424,278)
2. 출연	4,926,000	-	-	4,926,000
3. 매도가능증권의 처분	-	-	-	-
4. 매도가능증권평가이익	-	5,453,630	-	5,453,630
IV. 제 12 기 (당기말)	8,253,627,122	7,224,054	705,801,536	8,966,652,712

현금흐름표

제 12 기 2010년 1월 1일부터 2010년 12월 31일까지
제 11 기 2009년 1월 1일부터 2009년 12월 31일까지

(재)한국여성재단

(단위 : 원)

과 목	제 12 기	제 11 기
I. 영업활동으로 인한 현금흐름	(88,910,289)	(1,411,068,153)
1. 당기순이익	(933,424,278)	(1,520,903,691)
2. 현금의 유출이 없는 비용등의 자산	120,886,175	107,453,273
가. 퇴직급여	44,027,322	32,696,932
나. 감가상각비	76,858,853	74,756,341
3. 현금의 유입이 없는 수익등의 차감	(7,224,054)	(4,629,419)
가. 매도가능증권평가이익	7,224,054	4,629,419
4. 영업활동으로 인한 자산·부채의 변동	730,851,868	7,011,684
가. 매출채권의 감소	-	18,370,000
나. 미수금의 감소(증가)	14,506,740	(13,795,300)
다. 미수수익의 감소(증가)	(10,252,806)	72,351,410
라. 부가세대금의 감소	(1,648,470)	10,336,500
마. 선수금의 증가(감소)	753,516,677	-
바. 미지급금의 증가(감소)	10,963,511	292,379
사. 예수금의 증가(감소)	(3,013,370)	(385,730)
아. 부가세예수금의 감소	(4,467,338)	(785,004)
자. 퇴직연금운용자산의 증가	12,794,037	(72,919,191)
차. 퇴직금의 지급	(41,547,113)	(6,453,380)
II. 투자활동으로 인한 현금흐름	(677,624,071)	1,198,453,798
1. 투자활동으로 인한 현금유입액	10,000,000	6,652,019,757
가. 단기금융상품의 감소	-	700,000,000
나. 매도가능증권의 감소	-	22,582,121
다. 장기금융상품의 감소	-	5,300,437,636
라. 임대보증금의 증가	10,000,000	20,000,000
마. 사업위탁금의 증가	-	609,000,000
2. 투자활동으로 인한 현금유출액	(687,624,071)	(5,453,565,959)
가. 단기금융상품의 증가	422,567,778	5,200,000,000
나. 매도가능증권의 증가	14,171,476	246,084,559
다. 장기금융상품의 증가	6,096,344	3,556,200
라. 건물의 증가	49,621,000	-
마. 비품의 증가	31,175,600	3,925,200
바. 사업위탁금의 감소	163,991,873	-
III. 재무활동으로 인한 현금 흐름	4,926,000	16,919,276
1. 재무활동으로 인한 현금유입액	4,926,000	16,919,276
가. 출연금의 증가	4,926,000	16,919,276
2. 재무활동으로 인한 현금유출액	-	-
IV. 현금의 증가 (I + II + III)	(761,608,360)	(195,695,079)
V. 기초의 현금	2,041,288,814	2,041,288,814
VI. 기말의 현금	1,279,680,454	1,845,593,735

별첨 재무제표에 대한 주석

2010년 12월 31일 현재

재단법인 한국여성재단

1. 당 재단의 개요

재단법인 한국여성재단(이하 '당 재단')은 모든 생활영역에서 남녀평등을 이루기 위해 조사 연구, 정책 개발을 통하여 국민의식 변화를 도모하고 세계화 시대에 걸맞게 여성의 능력을 개발하여 국가발전에 기여하며 남녀가 조화롭게 공존, 발전하는 사회풍토 조성을 목적으로 여성부장관의 승인하에 1999년 12월 28일부로 설립된 법인으로서 현재 서울 마포구 서교동 448-17에 소재하고 있습니다.

재단은 설립 당시 기본재산으로 출연한 재산, 기부에 의하거나 무상으로 취득한 재산(다만, 기부목적에 비추어 기본재산으로 하기 곤란한 경우에는 예외로 한다), 보통재산 중 이사회에서 기본재산으로 편입할 것을 의결한 재산 등을 기본재산으로 하고 있으며, 당 기 말 현재 재단의 기본재산은 8,253,627천원입니다.

2. 중요한 회계처리방침

당 재단의 재무제표는 재단의 정관 및 회계규정에서 규정하고 있는 사항을 제외하고는 기업회계기준에 따라 작성되었으며, 중요한 회계처리 방법은 다음과 같습니다.

(1) 수익 및 비용의 인식기준

당 재단은 수익과 비용의 발생시점에서 모든 회계처리를 하는 것을 원칙으로 하고 있으며 발생한 사실에 따라 총액으로 계산하고 있습니다.

(2) 현금 및 현금성 자산

당 재단은 통화 및 타인발행수표 등 통화대용증권과 당좌예금, 보통예금 및 큰 거래비용 없이 현금으로 전환이 용이하고 이자율 변동에 따른 가치변동의 위험이 중요하지 않은 금융상품으로서 취득 당시 만기일이 3개월 이내인 것을 현금 및 현금성자산으로 처리하고 있습니다.

(3) 대손충당금

재단은 대차대조표일 현재의 매출채권과 기타 채권잔액에 대하여 합리적이고 객관적인 기준에 따라 산출한 대손추산액을 대손충당금으로 설정하고 있습니다.

(4) 유형자산의 평가와 감가상각방법

당 재단은 유형자산을 매입가액 또는 제작원가에 취득부대비용과 자본적지출(자산의 내용연수를 연장시키거나 가치를 실질적으로 증가시키는 지출금액)을 가산한 취득원가에서 감가상각누계액을 차감하는 형식으로 표시하고 있습니다.

유형자산의 감가상각은 경제적 내용연수를 적용하여 정액법으로 계산하고 있는 바, 자산별 내용연수는 다음과 같습니다.

자 산	내용연수
건물	15년
비품	4년

유형자산의 취득 또는 완성 후의 지출이 가장 최근에 평가된 성능수준을 초과하여 미래 경제적 효익을 증가시키는 경우에는 자본적 지출로 인식하고, 그렇지 않은 경우에는 발생한 기간의 비용으로 인식하고 있습니다.

(5) 퇴직급여충당부채

당 재단의 퇴직급여충당부채는 당기말 현재 재직중인 전임직원이 일시에 퇴직할 경우 재단 규정에 따라 지급하여야 할 퇴직금추계액 전액을 설정하고 있으며 상기 방법에 따라 지급하여야 할 퇴직금추계액은 당기 말 현재 75,399천원입니다.

한편 당 재단은 당기에 확정급여형 퇴직연금을 삼성생명보험에 가입하여 불입하고 있으며, 퇴직연금과 관련하여 운용되는 자산은 퇴직연금운용자산으로 표시하고 이를 퇴직급여충당부채에서 차감하는 형식으로 표시하고 있습니다.

3. 현금과 예금

당기말 현재 당 재단의 현금과 예금의 내역은 다음과 같습니다. (단위 : 천원)

계정과목	예금종류	금 액
현금 및 현금성자산	현 금	89
"	보통예금	1,279,592
단기금융상품	정기예적금 외	5,635,245
장기금융상품	저축성보험료	9,653
	계	6,924,579

4. 유형자산

재단의 유형자산의 장부가액 변동내용은 다음과 같습니다. (단위 : 천원)

구 분	기 초	취 득	감가상각비	기 말
토 지	2,254,457	-	-	2,254,457
건 물	698,089	49,621	61,750	685,959
비 품	11,430	31,176	15,108	27,498
계	2,963,976	80,797	76,858	2,967,914

5. 퇴직급여충당부채

재단의 퇴직급여충당부채의 변동내역은 다음과 같습니다. (단위 : 천원)

계정과목	금 액
기초잔액	72,920
퇴직금지급액	41,548
퇴직급여설정액	44,027
기말잔액	75,399

한편 당 재단은 당기에 확정급여형 퇴직연금을 삼성생명보험에 가입하여 불입하고 있으며, 퇴직연금과 관련하여 운용되는 자산은 퇴직연금운용자산으로 표시하고 이를 퇴직급여충당부채에서 차감하는 형식으로 표시하고 있습니다.

별첨 부속명세서

본 감사인은 재단법인 한국여성재단의 2009년 12월 31일로 종료되는 회계연도의 재무제표에 대하여 감사를 실시한 바 있습니다. 이와 관련하여 별첨 부속명세서에 대하여도 회계감사기준을 준수하였습니다.

사업별 손익계산서

(단위: 원)

과목	목적사업	수익사업
I. 사업수익	2,981,809,082	390,068,177
1. 이자수입		270,093,632
2. 행사협찬	31,960,000	
3. 캠페인모금	-	
4. 사업이자수입	20,752,516	
5. 기타수입	76,223,843	
6. 기부금	450,178,402	
7. 기업지정기부금	2,402,694,321	
8. 수입임대료	119,974,545	
II. 사업운영비	4,174,378,789	130,247,316
1. 배분사업비	3,486,658,159	
2. 모금사업비	62,689,137	
3. 홍보사업비	100,993,378	
4. 경상비	524,038,115	130,247,316
III. 사업이익	(1,192,569,707)	259,820,861
IV. 영업외손익	(675,432)	
IV. 당기순이익	(1,193,245,139)	259,820,861

부분별 사업비 명세서

(단위: 원)

구분	집행액	총액
I. 배분사업비		3,486,658,159
배분사업비/목적사업지원금	3,109,936,929	
배분사업비/경비	376,721,230	
II. 모금사업비		62,689,137
모금행사비	55,865,447	
일반모금비	3,137,670	
네트웍활동비	3,686,020	
III. 홍보사업비		100,993,378
출판인쇄비	47,662,418	
웹홍보비	6,720,000	
홍보물제작비	21,468,800	
홍보관리비	1,609,410	
10주년기념사업비	23,532,750	
IV. 경상비		654,285,431
급여	355,137,310	
사회보험부담금	44,561,510	
일용직급	3,670,920	
회의비	2,877,760	
기관운영비	9,155,370	
직책보조비	9,500,000	
대외협력비	1,778,200	
복리후생비	18,700,040	
교육훈련비	7,922,660	
여비교통비	987,080	
세금과공과	10,475,964	
보험료	1,283,476	
수도광열비	9,715,850	
통신비	5,382,700	
운·발송비	505,700	
수수료비용	19,532,646	
도서인쇄비	878,800	
사무용품비	8,871,710	
수선비	487,800	
기타경상비	510,750	
감가상각비	76,858,853	
자산취득비	499,200	
시설장비유지비	20,905,410	
잡지출	58,400	
퇴직급여	44,027,322	

조직도

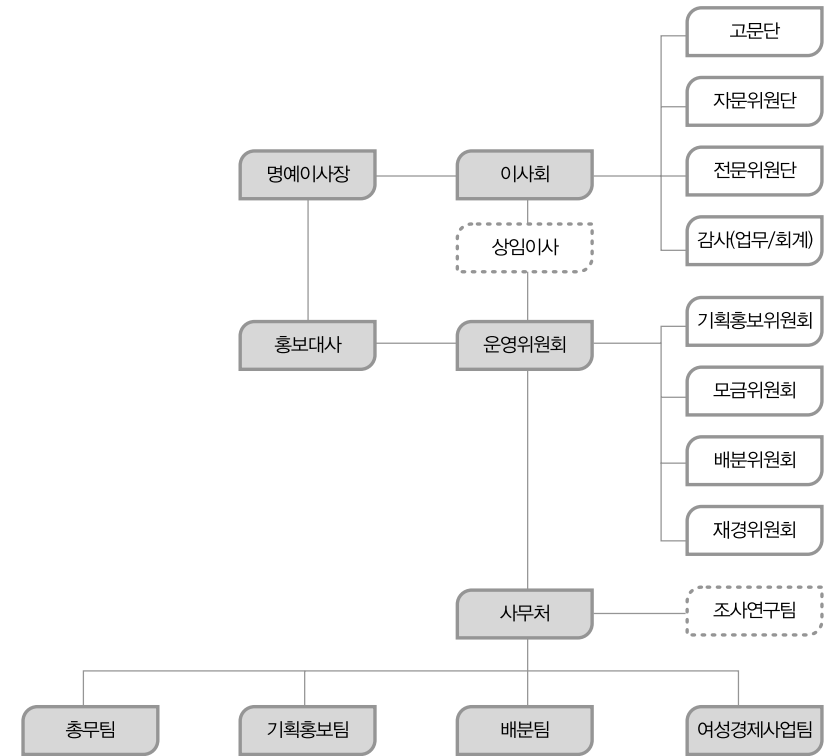

조직운영의 원칙

한국여성재단의 직원은 성별, 연령, 학력, 국적, 계층의 차별이 없는 평등한 고용을 보장받습니다. 또한 한국여성재단은 서로의 경험을 공유하는 열린 조직운영을 원칙으로 항상 개방되어 있는 조직이 되고자 합니다. 재단의 활동에 동의하거나 관심을 가지고 있는 어떤 지위의 누구에게나 재단의 경험을 공유하고 조직 성장의 바탕으로 삼고자 합니다. 한국여성재단은 이와 같은 조직운영의 원칙을 가지고 지속가능한 재단 운영을 위해 실천을 하고 있습니다.



운영과 조직 사회/환경적 성과

본 보고는 GRI G3가이드라인에 따른 사회성과 지표와 환경성과 지표에 따른 충실한 보고는 아닙니다. 그러나 여성재단은 향후 사업 진행, 평가와 지속가능경영보고서 작성에 GRI G3 가이드라인을 따르고자 준비중이며 미약한 수준에서나마 2010년 사회적 성과와 환경적 성과를 간략히 보고합니다.

기부자, 사회와의 소통

한국여성재단은 재단 사업에 참여해 주신 기부자, 파트너 기업, 단체와의 지속적인 소통을 통해 재단의 사업 성과를 투명하게 공유, 전달하기 위한 다양한 채널의 미디어를 운영하고 있으며 또한 직접 만나는 정례의 행사를 진행하고 있습니다. 한편 재단에 대한 기부자의 권리와 재단의 의무, 예우 절차, 방법을 정한 '기부자예우매뉴얼'을 제작하여 기부자 관리 업무를 표준화하였습니다.



미디어채널

홈페이지	https://www.womenfund.or.kr 재단 공식 채널
블로그	http://10000give.tistory.com
사이월드 미니홈피	http://town.cyworld.com/womenfund
네이버 해피빈	http://happylog.naver.com/womenfund.do
뉴스레터	재단 사업 소식과 모금 이야기를 담아 월 2회 발송
계간지	여성재단의 비전과 나눔문화 확산을 위한 다양한 이야기를 담아 연 4회 발간
지속가능경영보고서	재단의 연간 모금/사업소식과 정보, 지속가능한 미래에 대한 구상을 담아 연 1회 발간

기부자이벤트

- 100인기부 릴레이 기부자 감사파티 2010년 6월 24일 개최(연 1회)
- 창립 기념 기부자 및 재단 관계자 초대 행사 '딸들에게 희망을 with u' 2010년 11월 29일 개최(연 1회)



운영과 조직 사회/환경적 성과

배분과정의 투명함

한국여성재단은 모든 배분사업의 투명성을 보장하기 위해 임기 2년의 배분위원회를 운영하고 사업 지원은 반드시 배분위원회의 심사를 통해 결정하고 있습니다. 배분위원회 활동의 책임을 더하기 위해 배분위원장은 재단의 당연직 이사로 참여하고 있으며 배분 결정과 관련한 모든 절차는 재단 공식 채널인 홈페이지를 통해 공지하고 있습니다.

사업진행흐름도

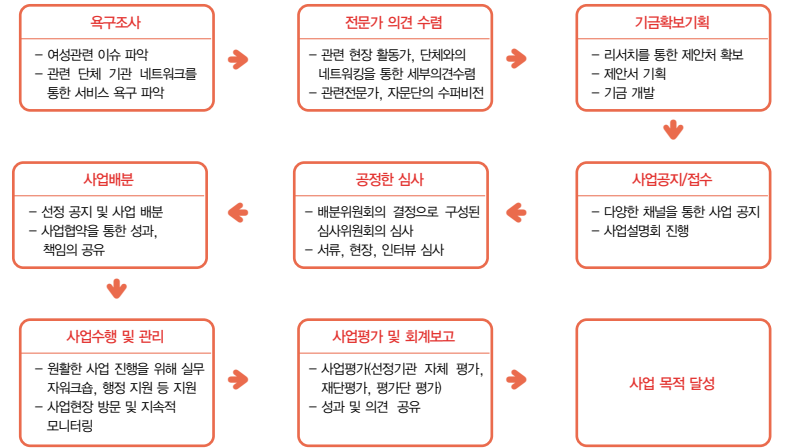

사무처 교육지원

한국여성재단은 겸허히 배우고 창의적으로 일하기 위해 개인과 조직의 동반성장을 중요하게 생각하고 있습니다. 비영리 분야의 기본 소양과 담당업무에 필요한 전문적인 지식을 갖추기 위해 사무처 내 공동교육과 개별 선택이 가능한 외부교육의 기회를 보장하고 있으며 외부 교육의 경우 소정의 교육비를 지원하고 있습니다.

교육명	교육시간	참석자명	교육주관
'마음을 움직이는 모금, 감동으로 만드는 모금' 강좌		신미숙	희망제작소
'성공적인 제안서 작성 전략' 강좌	7	신미숙	도움과 나눔
2010 복지국가 정책아카데미 6기	48	최경진, 신유미, 이현미, 박선희	복지국가소사이어티
자원봉사관리자교육	8	이현미	서울시사회복지협의회
시민사회단체 여성활동가 리더십 교육	28	박애순	이화여자대학교
'채용에서 퇴직까지 근로계약서 핵심실무'	16	박선희, 박애순	더존이엔에이치
사회적기업과 비영리조직을 위한 KAIST 경영전문가 과정	90	홍현희	한국과학기술원
2010 하반기 시민사회단체 여성 활동가 리더십 교육	24	백경원	이화여자대학교
비영리회계와 세무실무 교육비 지원의 건	16	이현미	더존이엔에이치
승강기안전교육	4	유경미	한국승강기안전관리원
어학능력 향상을 위한 강좌		이해리	(주)다락원
세무/재무/경리 실무 교육세미나 참석	4	이현미	(주)더존
연말정산 교육, 법인결산 교육	16	유경미	(주)더존비즈아카데미
2일만에 끝내는 사례분석을 통한 중소기업 세무실무교육	16	이현미	한국경영교육원
사무처 워크숍	8	전직원	한국여성재단
사무처 집합교육(유혹하는 에디터, 글쓰기와 편집노하우)	2	전직원	한국여성재단
사무처 집합교육(비영리 마케팅과 모금)	2	전직원	한국여성재단
사무처 워크숍 1차	12	전직원	한국여성재단
사무처 워크숍 2차	12	전직원	한국여성재단
마이크로크레딧 전문가 과정	80	박재석	사회연대은행

운영과 조직
사회/환경적 성과

옥상정원 조성

한국여성재단은 도시환경 개선 및 생태도시 조성에 있어서 역할을 다하고 기후변화로 인한 지구온난화현상에 결정적인 영향을 미치는 이산화탄소를 흡수하고 대기오염을 방지하는 효과를 위해 건물 옥상에 공원을 조성하여 운영하고 있습니다.

옥상 정원 조성은 토양 생태계를 복원하고 건축물 냉난방 에너지를 절약하며 도시 열섬화 현상을 완화시키는 효과가 있습니다. 또한 4m 나무를 기준으로 1그루가 1년간 이산화탄소를 약 11.5kg을 흡수하며(성인 1인의 연간 이산화탄소 배출량은 약 60kg)이 외에 수질 정화와 소음경감, 도시 경관 향상, 건축물의 내구성 향상에도 기여를 합니다.

한국 여성재단의 경우 옥상 정원 조성을 통해 연간 6.4%~16.6%의 냉난방비용을 절감하였으며, 연강수량 55~75% 저장 및 증·발산을 통해 약 3시간의 우수유출 지연효과를 가져왔습니다. 또한 여름철 열섬현상 완화와 이산화탄소 처리에 기여했으며 46dB가량의 소음경감 효과와 건축물의 내구성을 향상시키는 효과를 거뒀습니다. 아울러 지역사회에 자연친화적인 휴게장소를 제공하는 동시에 도시의 미관을 향상시키는 성과를 가져왔습니다.



한국여성재단 ARITAUM in U 교육장 마련

한국여성재단건물 1층에 교육장을 마련하였습니다.

한국여성재단은 재단과 파트너관계에 있는 많은 비영리기관, 여성NGO들에게 교육장을 대여하고 있으며 이를 통해 재단의 사회적 책임에 기여하고 있습니다.



지원처 아모레퍼시픽복지재단, 생명보험사회공헌위원회
규모 50명
시설 무선마이크 시스템, 유리보드, 빔프로젝터 시스템, 냉온수기 등

Korea
Foundation for
Women
Annual Report
2010



딸들에게 희망을 with U

홍보대사

기부자

파트너단체 [경제사업팀 파트너단체]

고문, 임원 및 위원회

사무처

재능으로 나눔에 참여하는 한국여성재단 홍보대사

홍보대사는 한국여성재단을 사회에 널리 알리고 사회공헌활동에 앞장서는 역할을 합니다. 홍보대사는 재단의 비전 및 미션을 지지하고 사회적으로 모범이 되는 분들을 선정하여 위촉합니다.

한국여성재단에서 매년 진행하는 5월 캠페인과 창립기념식을 통해 홍보대사로 임명되며, 홍보대사들은 재단 홍보와 재능나눔, 나눔문화 확산 등 다양한 활동을 합니다.



김미화 방송인

한국여성재단 홍보대사 1호. 1999년부터 SBS 사랑의 음악회에 참여하여 한국여성기금의 홍보활동을 했습니다. 2007년 SBS <김미화의 U>와 함께 여성주간 특집모금방송 <엄마 힘내세요>의 진행을 맡으며, 소외 계층을 위해 쉬지 않고 사회공헌 활동을 해오셨고 2010년에도 100인 기부 릴레이에 참여하는 등 적극적인 활동을 지속하셨습니다.



손범수 · 진양혜 아나운서

한국여성재단 1호 부부홍보대사로 진양혜 홍보대사는 2003년, 손범수 홍보대사는 2007년에 위촉되었으며 진양혜 · 손범수기금 설치 등 나눔의 영역을 넓혀가는 아름다운 부부홍보대사로 활동하고 있습니다. 진양혜대사는 2010년 여성신문이 주최하는 제8회 미래를 이끌여걸 여성지도자상을 수상했습니다. 2010년에는 창립기념식 내레이션 기부를 해 주시는 등 한국여성재단의 홍보대사로 꾸준한 활동을 지속하셨습니다.



서혜경 피아니스트

아름다운 피아니스트 서혜경 홍보대사는 그간 그녀의 재능나눔으로 본 재단 창립행사 및 청와대 영부인 초청 공연 활동과 '평생공연 수익나눔'으로 딸들에게 희망을 주는 사업을 지속적으로 홍보하고 있으며 한국여성재단 10주년 기념 나눔음악회에서도 열정적인 연주로 함께 해주셨습니다.



양희은 가수

2007년 여성희망캠페인을 통해 홍보대사로 위촉되었습니다. 2007년 CJ홍쇼핑과 함께 한 모금방송 진행을 맡았고 2007년 5월 KBS <여성공감>을 통해 기부를 주제로 한 '행복한 수다'에 출연하는 등 여성의 빈곤화 해결을 위한 다양한 활동을 펼치고 있습니다. 특히 2010년에는 만민클럽 제1호 기부자로 왕성한 홍보 활동을 보이셨습니다.



이상은 가수

예술가의 길을 이룸담게 이어가는 이상은 홍보대사는 2002년 5월캠페인 현대백화점 바자회 팬사인회를 비롯하여, 2004년 팬들과 함께 100인 기부 릴레이 참여, <갈라콘서트> 공연나눔 등으로 딸들에게 희망을 주는 사업에 동참하고 있습니다. 2010년에는 네이버 블로그와 함께 '이상은의 음악선물' 캠페인을 통해 모금에 함께해 주셨습니다.



최광기 전문사회자

국민사회자로 알려진 최광기 홍보대사는 그간 한국여성재단 주요행사 사회를 도맡아 진행하였고, 2006년 5월 집중모금캠페인 발대식을 통해 한국여성재단 홍보대사로 임명되었습니다. <밥이 되는 말, 희망이 되는 말>인세나눔에도 참여하였으며 매년 100인 기부 릴레이도 빠짐없이 함께하고 있습니다.

이소정 뮤지컬배우, 보컬리스트

국내 실력있는 뮤지컬 여배우로 인정받고 있는 이소정 홍보대사는 2005년 100인 기부 릴레이 발대식 및 이꿈이 활동과 창립행사 공연, <Sound of Music> 공연나눔 등으로 함께 하고 있습니다. 또한 기간지의 표지모델에 참여하는 등 여성재단을 홍보하는데도 아낌없는 지원을 하고 있습니다.

김보성 영화배우

김보성 홍보대사는 바자회 물품기증, 2006년 5월 캠페인의 빈곤여성 가정들을 위한 나눔행사에 아내 박영신씨와 함께 하면서 딸들에게 희망을 주는 나눔활동에 열정적으로 참여하고 있습니다.

김지영 탤런트

2001년 5월 캠페인 거리문화제를 통해 딸들에게 밝은 미래를 열어주기 위한 사인회 등 홍보활동을 펼쳤습니다.

서지수 프로게이머

당찬 여성 프로게이머인 서지수 홍보대사는 2006년 5월 집중모금캠페인 100인 기부 릴레이를 통해 본 재단과 인연을 맺었으며, 2008년 여성신문의 '2030 여성희망 리더'로 선정되기도 하였습니다.

이혜영 영화배우

2002년 본 재단 홍보대사로 임명되어 5월 집중모금캠페인 발대식 참석, 모금 바자회 백화점 사인회, 모금방송 ARS음성 녹음 등 다양하고 적극적인 활동을 펼쳤습니다.

이승철 가수

100인 기부 릴레이에 팬클럽과 함께 꾸준히 이꿈이로 참여해왔습니다. <2007년 100인 기부 릴레이 이꿈이 초청 청와대 오찬> 행사에 참여를 계기로 여성재단 홍보대사로 위촉되었으며 팬클럽인, '새침때기' 회원들도 미혼모시설에 정기적으로 자원봉사 활동을 하면서 나눔문화에 동참하고 있습니다.

박진영 가수, 프로듀서

2000년 5월 캠페인 발대식에서 홍보대사로 위촉되어 한국여성기금 모금방송과 바자회, 팬 사인회 등에 동참하였습니다. 언제나 여성 및 청소년들에 대한 관심과 애정을 표현해 왔으며 어머니 윤임자 여사 또한 재단에 꾸준한 관심과 딸들에 대한 후원을 하시는 등 모범적인 '모자상'을 보여주고 있습니다.

딸들에게 희망을 with U

기부자

| 홍보대사 | 파트너단체 | 고문, 임원 및 위원회, 사무처

일반 기부자

강경희 강기갑 강양숙 강현숙 강혜숙 경총옥 고경표 고예란 고주형 공옥분 광보름 광영선 구분경 구인선 국미애 권금주 권숙진 권순우 권영길 권영옥 권주미 김경순 김경희 김광이 김도희 김동희 김미숙 김미숙 김보연 김선복 김세희 김수진 김숙경 김순미 김승현 김영미 김영선 김영숙 김영옥 김윤주 김은미 김은정 김재윤 김정규 김정린 김정희 김준희 김진명 김진주 김창연 김풍 김혜련 김혜숙 김혜연 김혜정 김홍 남미정 남상숙 노경희 노형수 론가우드 명진숙 문희란 박사용 박상현 박선자 박수향 박숙경 박애순 박원희 박은수 박은희 박재욱 박정희 박종순 박종욱 박준영 박진영 박진완 박찬철 박해란 박희옥 배선희 백경원 백인석 백진영 백충현 변영선 변형석 사현영 서미석 서재관 서지현 성지희 성현녀 송은경 송현진 신상업 신영민 신용신 심경자 심영희 심창학 심춘숙 심현숙 안나경 안민석 안선주 안소연 양덕자 양정훈 여성문화이론연구소(사) 오동석 오재숙 오주현 오혜란 우순영 유경미 유정미 유혜영/성지운 윤경임 윤병환 윤순규 윤유정 윤혜상 이기운 이경미 이경아 이계경 이기선 이기연 이덕남 이돌녀 이명옥 이미영 이미영 이상규 이상일 이수경 이수인 이수훈 이쌍선 이옥경 이유미 이윤열 이윤정 이은미 이은영 이의영 이의정 이자영 이재한 이정애 이정자 이정현 이재영 이지은 이진수 이태원 이현아 이현진 이해련 임계희 임원정규 장미정 장승현 장옥형 전양숙 전창수 전현주 정구선 정나일선 정명숙 정선영 정수현 정원영 정은경 정은선 정하숙 조기한 조복희 조성환 조양민 조옥라 조정은 조지혜 조현진 조형 조혜련 차경선 최동식 최미경 최미희 최봉하 최부자 최순임 최영옥 최운정 최인이 최재숙 최진 하재우 하지은 하현주 함윤희 현선녀 홍미리 홍상호 홍성은 홍영구 홍예영 홍예진 황정임 황해수 David & Atossa French

100인 기부 릴레이 기부자

11205 13534 152020 5719670 (사)인권희망 강강술래 (주)교육지대로 0811kitty 1028da 112polic 12all1paran 1711ajk 527dnfl 591ok 70opkc 8_90430 가면정 가토우노요시코 강경영 강경희 강경희 강기숙 강길례 강남식 강동만 강면선 강명숙 강명연 강명일 강명지 강명화 강문수 강미숙 강민 경 강민서 강민주 강민지 강범준 강병례 강병욱 강병일 강병지 강보열 강복정 강수진 강수현 강슬비 강양구 강연배 강영서 강영환 강윤진 강윤숙 강은경 강은미 강은진 강이수 강인숙 강인숙 강인영 강정규 강정미 강정자 강정희 강지연 강진규 강진희 강창래 강철원 강춘구 강태보 강현숙 강현옥 강현정 강현정 강혜선 강혜진 강호동 견언년 경기여성연대 계동균 계한지 고경일 고경임 고명진 고명화 고미선 고미소 고삼림 고상숙 고상환 고선에 고선주 고수령 고영주(카카오톡) 고영준 고영지 고예란 고윤섭 고은결 고은영 고은자 고정한 고진미 고현수 고흥곤 공병채 공영은 공영자 공현구 광경혜 광금순 광미란 광보임 광분이 광성근 광시중 광연준 광연형 광영옥 광은경 광은미 광은미(Blue8199) 광재선 광재우 구란모 구수현 구슬 구승민 구은경 구은숙 구인선 구자숙 구자현 구정숙 구천서 구태서 구태연 구혜란 구혜령 구희 국다현 권경민 권경훈 권근행 권기숙 권나미 권다희 권단아 권미희 권민경 권민희 권상진 권성미 권성옥 권수련 권수빈 권수에 권수정 권숙조 권순옥 권승미 권승민 권애지 권양숙 권연주 권영삼 권영숙 권영우 권영훈 권옥순 권용성 권유미 권윤희 권은선 권은영 권을희 권정에 권정호 권중희 권진숙 권진희 권혁남 권혁수 권현진 권혜진 권호근 권희숙 권희정 글로리아 금강 스님 금경림 금선향 금수진 금유화 금유미 기쁨 기선혜 기유정 길석규 길유정 길현식 김영 김신 김진 김남희 김대균 김두리 김선영 김수희 김용남 김유리 김은수 김현옥 김강용 김근숙 김경 김경미 김경미 김경민 김경선 김경숙 김경숙 김경숙(출판) 김경술 김경애 김경옥 김경이 김경임 김경임 김경자 김경자 김경자 김경자 김경태 김경혜 김경화 김경훈 김경희 김경희 김경희 김경희 김경희 김계단 김관미 김광륜 김광열 김광웅김 광은 김광희 김국자 김국태 김군자 김군태 김గు순 김규남 김규범 김규봉 김규연 김근량 김근태 김근희 김근희 김금숙 김금연 김금일 김길자 김길홍 김나나 김나형 김남성 김남순 김남연 김남옥 김남희 김남희 김다영 김달수 김당택 김대성 김대훈 김덕래 김덕순 김도숙 김도연 김도인 김도현 김도현 김도형 김도희 김동만 김동숙 김동식 김동원 김동현 김동희 김동희 김두녀 김돌이 김라연 김란경 김로사 김로사 김만선 김매화 김명균 김명란 김명빈김명선 김명순 김명애 김명혜 김명희 김명희 김명희 김명희 김명희 김묘선 김문경 김문규 김문자 김미경 김미경 김미경 김미경 김미덕 김미라 김미라 김미란 김미란 김미숙 김미숙 김미숙 김미순 김미연 김미영 김미영 김미자 김미자 김미정 김미정 김미정 김미주 김미현 김미혜 김미혜 김미화 김미화 김미화 김미화 김민경 김민경 김민경 김민경 김민규 김민기 김민서 김민수 김민아 김민영 김민영 김민정 김민정 김민주 김민지 김민지 김민태 김밀동 김방수 김배선 김버들 김범규 김병남 김병수 김병채 김보라 김보를 김보배 김보영 김복영 김봉규 김빛내리 김사랑시 김사현 김삼영 김상돌 김상이 김상준 김상진 김서영 김석영 김석중 김석주 김선례 김선숙 김선아 김선아 김선아 김선에 김선영 김선영 김선영 김선옥 김선자 김선자 김선주 김선진 김선형 김선희 김성규/송암약품 김성미 김성미경 김성민 김성봉 김성수 김성애 김성연 김성옥 김성윤 김성자 김성주 김성필 김성환 김성훈 김성희 김성희(헤세드) 김세희 김소라 김소령 김소망 김소연 김소영 김소영 김소현 김소현 김수경 김수미 김수미 김수민 김수연 김수정 김수정 김수정 김수정 김수정 김수진 김수진 김수진 김수혜 김수희 김숙 김숙영 김숙임 김숙희 김순동 김순미 김순복 김순심 김순애 김순옥 김순이 김순이 김순향 김순혜 김순환 김순희 김순희 김순희 김슬기 김승규 김승만 김승연 김승옥 김승중 김승현 김승후 김승희 김시민 김사옥 김시은

딸들에게 희망을 with U

기부자

| 기부자 | 파트너단체 | 고문, 임원 및 위원회, 사무처

김신 김신규 김신애 김신영 김신효정 김신희 김아미 김아인 김애령 김애숙 김양국 김양수 김양재 김양희 김연수 김연순 김연순 김연순 김연우 김연호 김영 김영경 김영근 김영례 김영록 김영미 김영미 김영미 김영미 김영민 김영범 김영숙 김영숙 김영순 김영아 김영옥 김영우 김영은 김영일 김영자 김영주 김영천 김영희 김영희 김영희 김영희 김예은 김예준 김예진 김오봉 김옥경 김옥년 김옥순 김옥용 김옥임 김옥화 김옥희 김은기 김완 김용성 김용연 김용완 김용택 김용혁 김용희 김우경 김우연 김우진 김우환 김원규 김원일 김원일 김원중 김원현 김유미 김유석 김유진 김유진 김윤경 김윤경 김유미 김윤석 김윤숙 김윤정 김윤정 김윤주 김윤주 김윤주 김윤희 김은경 김은경 김은경 김은미 김은미(emkim2m) 김은비 김은비 김은선 김은수 김은숙 김은숙 김은숙 김은숙 김은숙 김은숙 김은실 김은애 김은애 김은영 김은영 김은정 김은정 김은정 김은주 김은지 김은지 김은진 김은하 (totosmart) 김은형 김은혜 김은희 김은희 김응백 김응숙 김의중 김이레 김인걸 김인경 김인수 김인숙 김인숙 김인숙 김인숙 김인희 김지현 김재구 김재민 김재복 김재은 김재임 김재현 김점자 김정국 김정기 김정란 김정미 김정민 김정수 김정수 김정숙 김정숙 김정순 김정순 김정아 김정애 김정연 김정연 김정은 김정인 김정임 김점자 김정현 김정화 김정화 김정화 김정희 김정희 김중남 김중소 김중진 김중현 김중환 김주경 김주식 김주영 김주영 김주영 김주영(yk825) 김주현 김주형 김주희 김준기 김준호 김준호 김중곤 김지미 김지안 김지연 김지영 김지영 김지영 김지원 김지윤 김지윤 김지은 김지은 김지은 김지희 김지상 김진경 김진미 김진숙 김진익 김진영 김진자 김진주 김진철 김진태 김진형 김진환 김진희 김찬석 김찬월 김창국 김창근 김창기 김창순 김창식 김창환 김재린 김철 김철용 김철용 김춘옥 김총길 김치선 김태수 김태수 김태신 김태영 김태영/필립스전자 김태욱 김태원 김태익 김태호 김태희 김태희(taelee75) 김택수 김평 김평집 김필수 김하영 김하진 김학복 김학주 김학홍 김한별 김한석 김한술 김해선 김해인 김항원 김항란 김항순 김항연 김항원 김현/김민정 김현빈 김현석 김현선 김현수 김현숙 김현실 김현아 김현영 김현옥 김현옥 김현자 김현재 김현정 김현정 김현정 김현정 김현정 김현주 김현주 김현진 김현진 김현철 김현철 김현희 김현희 김형경 김형미 김형석 김형석 김형성 김형식 김형자 김형하 김혜경 김혜경 김혜란 김혜란 김혜련 김혜리 김혜선 김혜수 김혜숙 김혜승 김혜영 김혜영 김혜욱 김혜원 김혜인 김혜정 김혜주 김혜진 김혜진 김혜진 김혜진 김혜현 김홍균 김홍련 김홍상 김홍영 김홍진 김홍현 김화령 김화숙 김화순 김효빈/김광제 김효선 김효선 김효선 김효재 김효정 김효정 김효중 김효진 김효진 김효진 김홍남 김희경 김희경 김희수 김희숙 김희영 김희자 김희자 김희진 김희정 김희진 나기환 나명숙 나문용 나미선 나미현 나성은 나수경 나수희 나영희 나일미 나향순 나현아 남경민 남경완 남경혜 남다정 남덕신 남무현 남민정 남보옥 남상란 남상환 남성욱 남성원 남수양 남승우 남유경 남유봉 남윤선 남윤정 남은정 남은혜 남인선 남인숙 남인영 남정민 남정식 남주호 남창연 남혜진 노충호 노경숙 노선숙 노슬아 노수현 노승두 노시철 노양호 노은숙 노정남 노정아 노정아 노정연 노중선 노주영 노중식 노지은 노지희 노현재 노희진 느티나무도서관 도교로 미호 도순아 동삼순 두광숙 두기훈 두레방 당티투이 따과 똥이맘 라순자 라유리 라정순 라재성 레티탄용 류경미 류경민 류경자 류양래 류주애 류지원 류현수 류현정 류혜진 류효영 류희재 마경희 마금옥 마린택/김용환 마은숙 마혜숙 맹승희 맹영자 맹주란 멜라니필라필 명자임 모선화 모윤숙 목진수 문경란 문경순 문계연 문광자 문상원 문상진 문성숙 문수정 문수진 문숙남 문애준 문연순 문연정 문영희 문용택 문윤희 문은경 문은숙 문은영 문은영 문의빈 문인성 문인숙 문재영 문정빈 문정숙 문정우 문정진 문제남 문준 문현정 문현석 문현진 문화갑 문화경 문화자 문화진 미래클어린이집 민경숙 민경안 민병주 민복기 민수현 민옥이 민우기 민원홍 민지경 민현주 민희정 박길자 박미영 박병욱 박윤수 박갑순 박강희 박경민 박경숙 박경애 박경연 박경희 박경희 박경희 박계숙 박계현 박계현 박계화 박광재 박귀녀 박근혜 박금옥 박기남 박기영 박낙원 박남희 박노은 박다혜 박대현 박도순 박동순 박영순 박영옥 박영은 박영화 박윤경 박문중 박미경 박미경 박미라 박미리 박미성 박미연 박미애 박미정 박미진 박미진 박미현 박민나 박민숙 박민영 박민영 박민우 박민주 박민형 박민희 박벌레리아 박병수 박병현 박복희 박상렬 박상리 박서현 박선영 박선에 박선우 박선은 박선희 박성애 박성완 박성용 박성준 박성준 박성호 박성환 박성환 박성훈 박성희 박세열 박세희 박소연 박소정 박소정 박소현 박승희 박수경 박수선 박수연 박수정 박수현 박숙미 박숙자 박숙희 박순덕 박순범 박순순 박순옥 박순옥 박순자 박순천 박승인 박승엽 박승원 박승자 박승현 박시영 박신유 박신자 박인숙 박여진 박연옥 박연준 박연화 박연화 박영교 박영규 박영규 박영애 박영수 박영숙 박영아 박영애 박영자 박영자 박영화 박영희 박오복 박옥기 박옥선 박옥희 박용기 박용두 박용수 박원남 박원석 박월준 박유미 박유준 박윤정 박은경 박은숙 박은애 박은정 박은정 박은정 박은주 박은진 박은하 박은희 박은희 박인규 박인숙 박인숙 박인순 박인순 박정현 박정혜 박정희 박종국 박종민 박종원 박종일 박종진 박종철 박종현 박종화 박준향 박지민 박지숙 박지애 박지연 박지연 박지웅 박지현 박지현 박지혜 박지혜 박지훈 박지희 박진경 박진선 박진영 박진영 박진현 박진형 박진호 박진희 박치옥경 박창수 박창숙 박창익 박춘일 박태경 박태홍 박하영 박혜선 박향현 박현경 박현숙 박현숙 박현숙 박현신 박현애 박현정 박현주 박현주 박형진 박형화 박혜빈 박혜숙 박혜신 박혜연 박혜원 박혜진 박혜진 박홍주 박화복 박화순 박화진 박희림 박효정 박효진 박홍철 박홍철 박희동 박희숙 박희운 박희정 반수연 발고로사리오 방 경 임 방귀희 방금석 방기원 방동수 방영자 방미선 방연희 방유태 방준호 방창기 방혜진 배민수 배민희 배세봄 배선자 배선옥 배영득 배영미 배영자 배옥병 배은경 배은주 배은진 배중학 배진영 배철용 배현주 배화정 백경희 백낙원 백도미 백란 백미순 백서영/백신익 백소영 백승희 백영자 백옥주 백윤희 백은숙 백재민 백정선 백찬기 백총상 백현주 백혜성 법인 스님 변영주 변인숙 변재란 변정옥 변주수 변지영 변찬 변채봉 변춘수 변혜영 변혜원 부윤정 박옥숙 사이사닷컴 상은사랑(김연) 서은경 서경완 서근영 서동만 서명순 서명희 서미자 서미화 서민 서민식 서병화 서선미 서성렬 서서영 서세웅 서소연 서소은희 서수남 서수정 서숙영 서애은 서양숙 서영민 서영옥 서영주 서예선 서옥희 서외화 서용성 서용수 서은수 서의훈 서인숙 서일광 서장용 서재관 서정리 서정에 서정현 서정혜 서정희 서재근 서주원 서준임 서지원 서지희 서진석 서진희 서체령 서태욱 서태자 서하니 서형준 서형찬 서희란 서효승 서효영 석영미 석영수 석혜옥 선명수 선문숙 선윤영 선인숙 선혜미 성경희 성계숙 성낙현 성다선 성명숙 성복선 성석중 성순분 성영숙 성유진 성진아 성현석 성해진 성호영 성화선 소근주 소연실 소해진 손경자 손길순 손김보경 손덕수 손문금 손문금 손문상 손미정 손민정 손민정 손병태 손복임 손서림 손승영 손승우 손애경 손영주 손영화 손예준 손예찬 손유영 손은성 손이덕수 손이선 손정화 손현주 손효숙 손훈조 손희숙 송광근 송달막 송도근 송명림 송미례 송민규 송민선 송민정 송민화 송병기 송병준 송성덕 송성애 송순선 송승길 송연희 송영경 송영옥 송영희 송오현 송용석 송은영 송은정 송은주

딸들에게 희망을 with U

기부자 | 기부자 | 파트너단체 | 고문, 임원 및 위원회, 사무처

dongguk83 donguk95 dorayaki76 dorayaki76 dorayaki76 dreamwhite23 dudcks8909 e_0 ebdh12 echangsin egfcosme elen4444 endud4949 engel24 ensil77 eogks9028 es8787 eunego finepiaz finki48 five91 flexstep foxy925 frenchia gahmink gal1234 gana0105 gems66 ggupdegi ghwnsdb31320 ginichoi gjs1659 gjsl678 gkssk4564 glemfk400 gml3151 goddess511 gold_market golf_kevin gonamkim gosxmvhs2304 gottofjanus gpdlgpd1211 gpfltms1001 grace7171 gsc0629 gyusy1l halimpark hanebonge hanos011 happyjinseo hayoung701 hboh0613 hellorebecca hhak16 hidancing hidraw12 high2150 hip_hop_with hipfety hiroin83 hijoon8600 hnnmom homebar7 honeymass hong6434 hongyj3550 hosangkeeper hottosung060 howdydb hrkrtjfxkd hsh1916 hslove220 hsw6752 huahong39 huhhyck hydro11 hyenmom hyewon259082 hyj20730 icarianahn iceboard icki iffu ilovech0817 imissilei inseolang37 interjo2 inyong16 irumy21 iyh0705 jachang3456 janda100 jds1q2w3e jeeunp jh1st2 jhk9041 ji_gu jidan80 jini6299 jinyounghwa jiral_i jireh_cnd jjhjjang1002 jjhno7 jjj4779 jjm0216 jkr2326 jmg0612 joohyung5440 jsksang jsrhdwn777 juhwan2005 junghun6626 jungjp jungyk0810 junsik17 jw98224 jyhfir1st k7878k kaiser314 kangjihoo kb0312 key_role kgy9353 kh2un khosed kim97521 kimsouun226 kimsuhyune kissjota kisswine kity8292 kiyomitomo kjhlove12345 kjq68 kjyrespect09 kksy0129 knp0916 kooling007 ksconan ksh3157212 kshye ksk0343 sksma22 ksy5989 kughi777 l0000004 l6933 ladywindy lala7788 last1vs1 lbc1987 lbrman ldj15368 leefox0713 leejeechoul leekr25 leilablack lhw5198 likmik lily112233 lima618 lina980220 livepear llvkdnljlll loooong_o3o love_1uv lovehouse051 lsy88121 luvzblind lyg3569 lysoje ma6692007 madicon masterttt maxeunhye mcararap mcsniper123 memento00 mhs5438 midnightsun0 milove73 mina_yu minho714 mmmmarriage mnswh momofwork mongsil8065 moue6723 mr148 mr2710 msy5718 muldda n62999 nadark79 natbam ncpa43 negajjusin25 neivyda neivyda neivyda neotone neweast99 nissy21 nolver6693 nom1978 nowro25 o_oop oh1223ix ohsoua ohsuhbang oopshyeon osm0224 oudrey84 paprikabook park4072007 parkcs369 parkhyuk05 pinking1031 pinnatus poem45 poi7078 pokejh pooh1283 pradahc psaconc74 pstaurus53 purpleju2 qh2525 qkfdnfd123 qkrwlgp3245 qksksk6979 qlehzm77 qlrqod1240 qnrkd1206 qwemk1234 qwerr1204 rainstomble rbtlr12 realyoonson rha6025 rhkgkrwhgek rhs0622 rladjsw1777 rlaghwjd9897 rlarudals258 rmpcbang rndmswh1004 rudgk0410 rudgk0410 rudwnsskdrns rusiadlfdtk ruy_merry ryan0105 s_ungki saku13 sally0226 samrose4 sangho2580 se7ensun seagoodbye99 sedgf semilee93 seongkuk81 seoungp seungmini421 shany26 shinnim shun0424 shvictory218 simhae9 sischoy sjkim9977 skalstlr789 skawlsla skrkawjd77 skty7412 sky8829 sky9ya skydni skyekdns8928 skykth smg1024 snbs777 songgmlwo567 songyjuni sonmin06 splendid0228 sretime ssibalssagaz sslee0000 ssy393956 sugkp sung4084 sungpil777 sungreen1222 sunja9234 sweet0821 sweeten220 swimmer1224 sydo0707 syj1873 tea119 theboxterran theking114 thinkwalden tjdals0843 tjddnd0407 tjds9724 tjgmflfk tkatjdtks07 tkfatmrl tkflrhaxkd01 tlstndus99 tllswdo106 tmvjswl91 tnrud_sid tnsdeage tnwsl78900 tophbr tpgns2580 uj06222 unmi210 usagikokoro vpdlxks87 wabacamp wanee87 webwriter weedwith wehace whakdtns whgusdns123 wi1779 wiiwi79 wjdf067 wkbyuun wlands123 widusi404 wlgur357 wls1zn3 wlsdud1142 wlstjd2064 wnaahkfkkd wndks77 wnffkd13103 wrnlqns2 wocnd2 woochan722 wotkd4920 wpvmek1 xc44xc xd2022 xiejin1983 xodud8745 xorud591 xpzms427 y5258898 yellowlover yes0782 yhpm yhs3048 yhw6054 yinssang yjun0901 yjw9907 yoo04368 yoonsun1446 yooree301 young2ppp youx4796 ysb7994 ysg4060 yu9696 yusy0337 yyttll zkkzkh77 zz054zz zzbzs

CJ 모금방송 기부자

강경희 강덕주 강두연 강명숙 강미라 강민아 강보승 강보은 강복순 강석기 강성경 강성태 강순애 강순자 강승아 강신해 강연조 강영성 강은주 강정인 강정화 강제훈 강종완 강주관 강진애 강진애 강태영 강학자 강현선 강현지 강혜선 강혜정 강호간 강효선 고경희 고보성 고유지 고진경 고현숙 고현칠 고흥석 고희수 공명숙 광고철 광선명 광옥자 광용규 광유선 광은숙 구민수 구상권 구성희 구영남 구영선 구옥순 구은주 구지민 구춘자 구현주 국영자 국정남 권기현 권경옥 권경옥 권기석 권기연 권민영 권민정 권상진 권순선 권순옥 권순희 권승희 권애원 권양희 권영빈 권영선 권영순 권영애 권오일 권인숙 권중헌 권태정 권태혁 권학주 권해경 권혜영 권희숙 그린폴리텍 길정은 김갑순 김건우 김경구 김경덕 김경란 김경림 김경미 김경미 김경연 김경숙 김경숙 김경숙 김경숙 김경숙 김경순 김경식 김경애 김경애 김경자 김경주 김경필 김경희 김계숙 김계숙 김공태 김광미 김광수 김광영 김광옥 김광자 김광하 김국찬 김근애 김근해 김근희 김금례 김금숙 김기선 김길아 김남주 김대규 김대승 김대영 김덕수 김덕심 김덕일 김덕임 김동성 김동식 김동애 김동천 김두용 김달자 김만한 김말희 김매화 김명 김명동 김명숙 김명순 김명옥 김명옥 김명의 김명자 김명해 김명희 김문희 김미옥 김미경 김미경 김미경 김미경 김미경 김미라 김미란 김미령 김미례 김미림 김미봉 김미분 김미숙 김미숙 김미숙 김미숙 김미영 김미옥 김미본 김미정 김미정 김미정 김미희 김미희 김민경(고상임) 김민성 김민아 김민정 김민좌 김민진 김민희 김병관 김병준 김보라 김복열 김봉춘 김분기 김상본 김상선 김상순 김상순 김상진 김상환 김상훈 김상희 김생기 김서운 김서희 김שמ미 김שמ이 김שמ화 김שמ희 김שמ희 김שמ만 김שמ분/장미애/장태영 김שמ숙

딸들에게 희망을 with U

기부자 | 기부자 | 파트너단체 | 고문, 임원 및 위원회, 사무처

김성심 김성월 김성진 김성혜 김성호 김세화 김수경 김수연 김수연 김수열 김수영 김수희 김숙경 김숙성 김숙연 김숙주 김숙희 김순기 김순덕 김순례 김순복 김순복 김순애 김순여 김순연 김순영 김순영 김순자 김실환 김애숙 김애순 김양자 김양자 김연정 김연희 김연례 김연화 김연희 김영고 김영기 김영길 김영란 김영래 김영미 김영미 김영미 김영민 김영배 김영복 김영숙 김영순 김영신 김영신 김영심 김영아 김영옥 김영옥 김영자 김영자 김영자 김영자 김영주 김영채 김영하 김영하 김영희 김영희 김예림 김옥생 김옥선 김옥은 김옥천 김옥희 김용관 김용숙 김용숙 김우술 김우진 김우향 김운주 김원호 김원희 김유미 김유미 김유진 김윤경 김윤정 김유지 김윤철 김윤희 김은경 김은미 김은선 김은숙 김은숙 김은숙 김은실 김은아 김은아 김은아 김은영 김은자 김은주 김은주 김은지 김은희 김을숙 김의정 김이경 김이곤 김이순 김익현 김인경 김인수 김인숙 김인숙 김인숙 김인숙 김인자 김장림 김재삼 김재선 김재영 김재천 김재친 김재희 김점순 김정란 김정미 김정선 김정선 김정수 김정숙 김정숙 김정숙 김정숙 김정순 김정순 김정순 김정신 김정애 김정애 김정은 김정은 김정임 김정자 김정자 김정혜 김정희 김정희 김정희 김정희 김정희 김정희 김정희 김정희 김정희 김정희 김정희 김정희 김중규 김중덕 김중목 김중순 김중주 김중철 김중화 김중훈 김중희 김주미 김주은 김주현 김주현 김주현 김주현 김준승 김준희 김지란 김지연 김지영 김지영 김지행 김진성 김진용 김진일 김진희 김차순 김창규 김창숙 김창희 김철순 김창희 김춘지 김춘희 김태순 김태연 김태연 김태옥 김태환 김해조 김항옥 김항인 김한관 김현경 김현경 김현국 김현미 김현미 김현숙 김현숙 김현숙 김현실 김현옥 김현자 김현자 김현정 김현정 김현주 김현주 김현지 김현진 김항성 김항철 김해리 김해숙 김해숙 김해연 김혜영 김혜은 김혜정 김홍숙 김홍자 김한일 김효순 김효심 김희경 김희순 김희순 김희연 김희옥 김희주 김희진 나동순 나상희 나정옥 나지연 남경희 남명순 남숙영 남순덕 남진석 남진숙 남태임 남혜숙 노경아 노무현 노옥련 노윤숙 노은하 노의정 노재희 노정섭 노하정 노홍삼 노홍준 노희정 도이현 도항숙 두석호 두화자 류시현 류춘희 류태한 마선자 마춘자 맹하경 모미나 모은영 모혜자 모희현 목영순 문경숙 문경술 문금소 문금주 문길화 문영숙 문영훈 문미애 문봉순 문순민 문은영 문인선 문정례 문정례 문종남 문채희 민경주 민옥기 민정민 민형태 민홍석 민희진 박경미 박경미 박경순 박경순 박계향 박근희 박금래 박기순 박기실 박길선 박대근/김정옥 박동렬 박동연 박영애 박영주 박요진 박미라 박미선 박미영 박미영 박미영 박미화 박민주 박민희 박병희 박상숙 박상봉 박서연 박석자 박선인 박성미 박성민 박성택 박성혜 박성희 박소연 박수경 박수미 박수영 박숙희 박순공 박순규 박순옥 박순이 박순임 박순자 박승일 박애경 박연라 박연숙 박영란 박영민 박영삼 박영숙 박영주 박영준 박영희 박영희 박옥순 박옥필 박용민 박용분 박용삼 박용선 박용훈 박우정 박유미 박은정 박의자 박이순 박인경 박재현 박정건 박정미 박정미 박정미 박정선 박정숙 박정숙 박정순 박정애 박정임 박정임 박정자 박정자 박정혜 박정희 박정희 박정희 박정희 박준남 박준순 박준호 박준용 박지수 박지영 박진 박진아 박진영 박진우 박찬숙 박재용 박준예 박춘희 박태홍 박한숙 박현 박현경 박현자 박현정 박현주 박형주 박형주 박혜숙 박혜진 박휘진 박홍희 박희선 박희숙 박희순 반정애 방선주 배경수 배선혜 배수민 배영숙 배지현 배필환 배한영 백경자 백미영 백선희 백순애 백순화 백승무 백승희 백형철 백화선 변보석 변선희 변영희 변용태 변은숙 변태진 보덕스님 복희정 봉기순 봉성근 삼성에코랜드(신오연) 서경숙 서경옥 서경희 서덕순 서동규 서선숙 서수남 서순자 서승복 서승환 서영미 서영순 서영애 서영철 서영화 서인석 서재열 서점순 서정섭 서정숙 서정호 서진숙 서진희 서향란 서현숙 석나리 석명옥 석미영 석미화 석미화 석영애 석영천 석용원 선길자 선진국 설경중 설영수 성경남 성경애 성고운 성명중 성미자 성용철 성형주 소옥녀 손경화 손낙희 손모익 손병준 손석철 손압구 손연숙 손영숙 손영숙 손영수 손은주 손재광 손정길 손현옥 송경희 송미령 송미영 송미옥 송민수 송세령 송수자 송승희/한동호 송은주 송은훈 송영숙 송영순 송예숙 송은영 송은영 송인범 송정아 송정애 송종승 송철호 송헌현 송현숙 송현주 손수정 신광현 신동화 신명순 신미순 신민균 신봉남 신선미 신선화 신순애 신연숙 신영신 신영희 신은남 신은숙 신의국 신인철 신정애 신진남 신춘화 신현석 신현인 신현정 신혜정 신화숙 신희숙 심병운 심미영 심복길 심성미 심숙경 심은주 심재춘 심정희 심혜경 안광자 안기선 안기현 안길수 안덕남 안명순 안미란 안미화 안부성 안상진 안성민 안세준 안숙경 안승용(김미정) 안승옥 안영희 안윤자 안재준 안재철 안중희 안준호 안지현 양금순 양도숙 양미선 양미현 양서량 양세경 양오식 양이숙 양정아 양준형 양태경 양혜선 양혜선 양후전 양희영 여중숙 여현경 엄재숙 엄태익 여미숙 연미자 연은희 연미화 연민순 예덕임 예은숙 예자숙 오경철 오금식 오명순 오명옥 오수정 오숙환 오승용 오승윤 오애진 오양희 오연주 오영수 오영실 오인예 오정옥 오정호 오주현 오춘희 오희주 옥지영 옥천수 우대석 우상숙 우서행 우순녀 우해경 원경숙 원용걸 원유미 원혜숙 원혜숙 원혜영 위소희 유경화 유경희 유난희 유명숙 유명종 유명희 유미선 유병열 유선기 유선희 유숙자 유순연 유승완 유승희 유영미 유영숙 유영실 유은주 유재용 유정신 유정자 유정자 유정희 유지숙 유화숙 유희정 윤경숙 윤나영 윤말미 윤명숙 윤미리 윤미재 윤민아 윤민이 윤병역 윤병철 윤비연 윤선정 윤선희 윤수자 윤영미 윤영배 윤영옥 윤영희 윤은경 윤은영 윤은영 윤은정 윤은화 윤인숙 윤정보 윤정숙 윤정자 윤정철 윤정혜 윤정희 윤조연 윤태순 윤혜옥 윤혜영 윤효중 이기춘 이경민 이경삼 이경선 이경숙 이경신 이경아 이경자 이경자 이경자 이경희 이경희 이관재 이광미 이광호 이귀연 이규현 이근현 이금녀 이금복 이기숙 이기중 이남희 이대수 이대형 이덕종 이덕혜 이동석 이동옥 이보희 이복순 이복희 이복희 이봉주 이상국 이상미 이상복 이상은 이상찬 이상철 이선례 이선영 이선옥 이선용 이선이 이선자 이선희 이상은(서연희) 이상자 이상현 이상희 이소영 이소형 이수미 이수연 이수연 이수옥 이수정 이수진 이수희 이숙희 이순덕 이순섭 이순연 이순오 이순옥 이순임 이순자 이순자 이순현 이순화 이순희 이순희 이승경 이승민 이승수 이승은 이승희 이승희 이시정 이삼옥 이쌍선 이애란 이연옥 이연이 이연제 이영고 이영선 이영수 이영수 이영숙 이영숙 이영순 이영심 이영옥 이영우 이영임 이영자 이영주 이영주 이영천 이영흔 이영희 이영희 이영희 이옥의 이옥자 이옥희 이용섭 이용정 이용찬 이원태 이원식 이유경 이유림 이윤경 이윤경 이윤성 이윤주 이은경 이은수 이은숙 이은숙 이은순 이은영 이은우 이은정 이은주 이은진 이은희 이은희 이은희 이은희 이응복 이의녀 이의섭 이익주 이인숙 이인숙 이인숙 이인숙 이인우 이인자 이인자 이인화 이일남 이임숙 이재숙 이재준 이재한 이재현 이점우 이점순 이정민 이정민 이정민 이정숙 이정숙 이정옥 이정원 이정은 이정일 이정자 이정자 이정태 이정현 이종남 이종선 이종순 이종순 이종진 이종혜 이종훈 이종홍 이주홍 이주희 이종훈 이지수 이지숙 이지연 이지연 이지영 이지혜 이지환 이진아 이진웅 이창하 이철귀 이철수 이철자 이춘아 이춘화 이치우 이태현 이택호 이필영 이혜경 이형숙 이현미 이현석 이현숙 이현숙 이현순 이현준 이형근 이혜경 이혜숙 이혜영

딸들에게 희망을 with U

기부자 | 기부자 | 파트너단체 | 고문, 임원 및 위원회, 사무처

이혜자 이혜희 이호대 이호란 이호선 이호준 이호태 이홍재 이화란 이화숙 이화윤 이환국 이회영 이효형 이후영 이후재 이희섭 이희숙 이희정 이희정
 임경수 임경아 임경옥 임경자 임기수 임덕희 임덕희 임봉주 임선임 임선희 임성무/김말순 임성택 임승남 임영미 임용태 임인숙 임재석 임정미 임정미
 임진식 임진철 임해경 임해숙 임현숙 임현주 임혜경 임호근 임홍석 지속예 장경숙 장경월 장경혜 장금옥 장덕현 장동애 장동자 장동현 장명련 장보영
 장봉화 장석춘 장수경 장순덕 장순연 장순화 장신문 장애희 장연숙 장영윤 장영임 장영혜 장은선 장은영 장인선 장정아 장정임 장정희 장재철 장주연
 장철경 장태욱 장해경 장혁재 장현아 장현진 장혜숙 장혜영 장혜자 장희순 장희원 장희원 전미경 전미화 전민경 전석봉 전선희 전수경 전수봉 전순옥
 전순천 전영애 전영자 전영희 전옥순 전옥순 전용수 전원수 전은영 전은정 전지애 전진숙 전진영 전진영 전태자 전현정 정경문 정경상 정경옥 정근하
 정길석 정낙주 정덕희 정미모 정미선 정미선 정미숙 정미정 정미혜 정미화 정민수 정민자 정병륜 정삼여 정상만(조성은) 정상숙 정상철 정선미 정선아
 정성녕 정성화 정성희 정소영 정소현 정숙경 정숙윤 정순희 정연월 정영섭 정영숙 정영오 정옥례 정옥영 정용주 정원희 정유연 정유정 정윤현 정은수
 정은자 정의택 정인석 정인선 정자령 정점순 정정숙 정정옥 정정희 정준복 정중숙 정진옥 정찬숙 정창우 정하숙 정하자 정현 정현미 정현미 정현숙
 정현아 정현정 정현혜 정혜경 정혜숙 정혜진 정호용 정호정 정화자 정희영 정희철 제송욱 제순여 조경자 조경희 조광덕 조광행 조규원 조기문 조남여
 조말숙 조명숙 조명이 조미래 조미영 조미진 조병신 조병이 조상래 조상진 조선호 조성만 조성민 조성옥 조성자 조세화 조승호 조연숙 조영순 조영순
 조영윤 조원영 조윤숙 조윤희 조은미 조재숙 조정란 조정숙 조정환 조정훈 조정희 조정희 조주현 조준옥 조준이 조만용 조현덕 조현주 조혜수 조혜진
 조호정 조홍식 조화자 조화연 주경은 주명희 주미애 주미영 주석중 주선숙 주양애 주영 주용덕 주향숙 지경희 지미자 지속자 지이용 진소미 진영숙
 진주미 차건수 차소미 차연수 차영애 차영은 차은순 차재명 차주영 차진옥 차철용 채금순 채수경 채연화 채은숙 채지연 천병석 천순자 천영희 최경수
 최경숙 최경숙 최경순 최경애 최경일 최경희 최귀순 최규영 최금순 최기성 최덕례 최덕희 최도란 최명식 최민희 최보숨 최삼덕 최석준 최선하/김은주
 최수용 최수정 최수정 최수진 최수진 최수혁 최수환 최순옥 최순임 최신순 최애경 최양호 최영호 최옥숙 최원석 최윤미 최윤희 최은령 최은선 최은주
 최은희 최은희 최인숙 최인혁 최인형 최재경 최재식 최정아 최정연 최정윤 최정인 최정하 최재중 최종록 최진희 최태진 최해정 최행자 최현주 최현희
 최형욱 최화연 최희정 최희화 추미경 추연식 편민자 평혜연 표근혜/표일용 표재희 하기욱 하두련 하만호 하미화 하설경 하순원 하영희 하인경 하태성
 하향자 하한숙 한경이 한경희 한경희 한명희 한미순 한미옥 한민숙 한병숙 한수옥 한승호 한애자 한연숙 한연순 한옥련 한원경 한은숙 한의슬 한정의
 한정현 한지희 한춘화 한혜준 함수진 함윤경 함정순 허남선 허남호 허명지 허선이 허순영 허순자 허우석 허유진 허윤정 허은실 허정미 허정옥 허호영
 홍금택 홍미경 홍미선 홍석보 홍성표 홍성희 홍순명 홍승희 홍영애 홍은희 홍정옥 홍정인 홍정해 홍현옥 황경연 황경주 황도형 황석민 황성철 황성혜
 황순자 황승희 황옥려 황유성 황은지 황인선 황인섭 황인자 황인희 황정아 황정애

SBS 김미화의 U 특별모금생방송 기부자

(주)금강데코 강덕희 강미정 강희숙 고개자 고오연 고정원 고희경 공인자 구경숙 구충분 구태희 구항지 권은숙 권정례 권태영 권혜숙 김경란 김경아
 김경태 김경희 김귀순 김기숙 김대규 김덕선 김동악 김동호 김명선 김명임 김명희 김미경 김봉일 김상욱 김서현 김선금 김성근 김성자 김소현 김수군
 김수자 김숙연 김순근 김순열 김신정 김연미 김연옥 김영남 김영미 김영숙 김영신 김영자 김오목 김옥분 김용숙 김은경 김은순 김은주 김인섭 김인숙
 김인숙 김인옥 김일수 김정호 김재연 김재현 김정숙 김정연 김정윤 김정일 김정자 김정중 김중주 김중조 김지아 김지현 김진용 김창희 김철운 김태석
 김태호 김택송 김현정 김혜경 김혜순 김희정 남성대 노윤범 노점순 문명옥 문성원 문재웅 문재호 민재숙 박경숙 박경아 박기순 박기용 박득숙 박명자
 박민숙 박민영 박민희 박상래 박선윤 박소영 박수정 박수진 박순열 박순재 박순규 박이례 박인자 박정례 박정애 박정옥 박정희 박향란 박현숙 박현순
 박현심 박현주 박형자 박혜정 방성희 배선희 배수경 백옥남 백용호 사문영 서유지 서임석 서조아 석수정 성인순 소희로자 손만순 손순연 손현숙 송문희
 송방희 송은혜 송혜영 송희순 신영미 신유현 신자원 신혜경 심영애 심효연 안경자 안병철 안봉순 안영진 안필낙 안필준 안혜경 양경화 양옥선 양일순
 양현자 오성권 오순자 오정남 원유정 유순복 유연란 유윤임 유윤희 유은자 유현정 육성희 윤계원 윤귀분 윤미숙 윤성환 윤솔아 윤순남 윤오덕 윤옥분
 윤정화 이경림 이금순 이금재 이덕민 이명희 이문숙 이미경 이미숙 이미숙 이미화 이범기 이봉찬 이상익 이수경 이승자 이영기 이영희 이용성 이정미
 이정옥 이정은 이종현 이준숙 이진숙 이태용 스테파노 이한선 이혜영 이현숙 이희숙 임경숙 임정혜 임준심 임희진 장수자 장영미 장정아 장호희 전구숙
 전남미 전성자 전현표 정경수 정규홍 정길심 정다정 정미자 정영지 정은화 정재실 정자순 조난호 조성덕 조성희 조연희 조옥화 조윤세 조점용 조정인
 조현연 조화자 진미숙 진영일 채민희 채연진 최금옥 최동길 최막래 최미애 최순복 최영숙 최은숙 최은주 최혜경 최혜숙 최혜정 최화숙 편연옥 하윤숙
 하현정 한금자 한미정 한미희 한순희 한용호 한일순 한혜경 함순태 함현옥 허은실 허중자 형시연 홍금택 홍기태 홍선영 홍정택 홍진선

1%나눔/일터/특별한 날 기념

김남호 김민영 김상희 김성태 김우영 김지나 김초하 김혜경(해송학원) 박보환 박선영 박선희 박은영 백진영 변성윤 원희룡 유민희 이산 이성남 이원목
이은정 이인제 이지원 이충열 이현수 전요왕 전우선 전재희 정옥임 조선형 조아라 조윤선 조형 주재동 한명섭 허미영 황상현

딸들에게 희망을 with U

기부자 | 기부자 | 파트너단체 | 고문, 임원 및 위원회, 사무처

ING사랑의보험 기부금

김영석 김인희 김현미 김혜윤 박양희 박일규 박지현 손화연 송선아 송지영 오종은 이경숙 이경희 이성재 이수진 이유진 이현정 임지연 임현진 전천모
정선 정희정 황정준

문화나눔 기부

국립극장 극단 까망 극단 두레 극단 오늘 극단모시는사람들 노리단 문화아이콘 미래에셋 샘컴퍼니 서울심포니오케스트라 수박시어터 연극열전2 연극열전3
의정부예술의전당 (주)쇼엘 주신에스알 (주)아이뮤지컬컴퍼니 (주)PMC프로덕션 창조아트센터 친정엄마와 2박3일 코르코리디움 키작은 소나무 피앤피 컴퍼니
한국여성성인전화

동전나눔 가게

강원약국 나나와 밀로카페 불난고기집 섬소년 시연 아리스타 6호점 여성민우회 생협 웃으러 키즈스마일 피오니 하기노주방 하치과 해바라기마트

물품나눔 기부

땅의여자들 렉스위즈 미스 베로니카 비더스킨(생그린) 일다 (주)대상 지구촌보건복지재단 천재교육

만만클럽 기부자

강원화 강원화 고요한 고은정 고은채 김경환 김경희 김경희 김명일 김무진 김미순 김미옥 김서현 김선영 김수정 김수현 김시운 김양희 김연우 김영옥
 김예숙 김유은경 김재호 김주원 김지형 김진수 김한영 김현미 김현진 김혜진 남윤인순 남인우 류명성 류영선 류영호 문미란 민용자 박경수 박명자
 박선희 박승진 박연희 박영숙 박영심 박은위 박은희 박정영 박진향 박찬애 박현옥 배정민 백경남 백경희 서정화 성정현 송경숙 송다영 송선민 송윤희
 신미숙 신민자 신승희 신진영 심승자 심재봉 안유현 안이슬 양희영 양희은 오명주 오수원 오정순 우미숙 유미정 유석천 유세원 유일영 윤정희 이강산
 이건우 이규선 이상엽 이상훈 이선이 이상은 이영수 이영주 이영혜 이원숙 이윤정 이윤희 이재훈 이종덕 이지우 이철순 이현미 이현아 이효재 이희경
 임경화 임재식 임혜진 장혜경(장혜정) 정영애 정윤영 정인택 정일용 조미선 조성복 조용숙 조은 조진숙 조창연 조혁중 조흥식 주동직 최광기 최미숙
 최봉순 최선아 최수현 최수희 최유진 최재성 최정아 최종오 추교훈 허신학 호옥희 홍성혜 홍현주 홍현희 황성락 황은주 황정섭 황정혜

딸들에게 희망을 with U

파트너단체

| 홍보대사 | 기부자 | 고문, 임원 및 위원회, 사무처

- 경찰병원 사회복지기관
- 가톨릭푸름터
- 공간여성과 일
- 광주여성사전화
- 강호보듬네
- (사)경원사회복지회 부설 성매매피해자일반지원시설 '희망터'
- (사)경원사회복지회 부설 성매매피해자상담소 'with us'
- (사)경원사회복지회
- 고양YWCA
- 경기여성연대
- 가칭양성평등연구회
- 가칭여성농민회
- 강릉가정폭력·성폭력상담소
- 간디공동체
- 경주여성노동자회
- 광주여성노동자회
- 광양시건강가정지원센터
- 고양파주여성민우회
- 강릉여성의전화 해솔상담소
- 광주여성인권지원센터 부설 광주성매매피해상담소
- 광주YWCA
- 구미이주여성센터
- 구세군 두리홈
- 구세군찬안여성현장상담센터
- 균포민우회
- 균포여성민우회
- 꿈이 있는집
- 너른쉼터
- 다솜공동체
- 다시함께센터
- 대구여성노동자회
- 대구이주여성인권센터
- 대구함께하는주부모임
- 대구YWCA
- 대안영상문화발전소 아이공
- 대전여민회
- 대전여성정치네트워크
- 대한어머니회중앙연합회
- 동두천성폭력상담소
- 동북아여성평화회의 추진위원회
- 두레방
- 띠앗자리
- 마산창원여성노동자회
- 마산YWCA
- 마창여성노동자회
- 막달레나의집
- 미래센터
- 미리암이주여성인권지원센터
- 부산여성회 한부모가족지원센터
- 부산이주여성인권센터
- 부천YWCA
- 새날어려는청소년쉼터
- 서귀포가정행복상담소
- 서울구로샬레 지역자활센터
- 서울시민네트워크
- 서울여성노동자회
- 서울이주여성 쉼터
- 서울행복이주여성센터
- 성남여성의전화
- 성남여성회
- 성폭력피해자보호시설
- 소망모자원
- 수원여성회
- 순천여성인권지원센터
- 시민사회단체연대회의
- 씨말레
- 씨말여성회
- 아시아의 창 다언어 홈페이지 '망고넷' 지원
- 안산YWCA
- 안양가정폭력상담소
- 안양여성인력개발센터
- 안양YWCA
- 양산가족상담센터
- 양산여성의집
- 언니네트워크
- 여성인권을 지원하는 사람들
- 여성정치세력민주연대
- 여성환경연대
- 여수YWCA
- 연분홍치마
- 열린복지
- 열린복지 부설 열린여성센터
- 오산이주여성센터
- 용인성폭력상담소
- 용인참여자치시민연대 느린걸음사업단
- 울산 꿈나눔 청소년쉼터
- 울산광역시청소년상담지원센터
- 울산광역시여성회관
- 울산성매매피해상담소
- 울산여성회 한부모가족지원센터
- 울산YWCA
- 의정부여성회
- 의정부YWCA
- 이주여성인권포럼
- 인권희망센터강강술래
- 인천여성노동자회
- 인천여성민우회
- 인천이주여성쉼터 울랄라
- 인차YWCA
- 일나
- 일하는여성아카데미
- 전북여성노동자회
- 전북이주여성센터
- 전주YWCA
- 제주상담센터 부설 가족사랑쉼터
- 제주여민회
- 제주여성긴급전화 1336센터
- 제주여성인권연대
- 제주여성인권연대 부설 여성의수미터 '볼락'
- 제주여성인권연대 부설 제주여성상담소
- 제주여성인권연대 부설 제주현장상담센터
- 제주여성장애인상담소
- 제주이주여성수미터 실만한물가
- 제주카톨릭사회복지회 부설 생명의샘
- 제주YWCA
- 제주YWCA 부설 여성의 쉼터
- 제주YWCA 부설 여성의피난처
- 제천YWCA
- 좋은세상사회복지시설
- 지구촌사랑나눔
- 진주여성민우회
- 진주여성민우회 부설 성폭력상담소
- 진주여성민우회 부설 지역이동센터
- 진주여성회
- 진주참여연대
- 진주환경운동연합
- 천안여성의전화
- 천안YWCA쉼터
- 청주시다문화가족지원센터
- 춘천한부모희망센터
- 춘천한부모희망지원센터
- 충남장애인정보화협회 부설 천안장애인성폭력상담소
- 충북여성민우회
- 충북여성인권상담소 늘봄
- 충북이주여성쉼터
- 충북이주여성인권센터 무지개사업단
- 평화를만드는여성회
- 포항여성회
- 프로덕션 공방
- 하은의 집
- 한국미혼모가족협회
- 한국가정법률상담소 강릉지부
- 한국가정법률상담소 제주지부 부설 제주가정폭력상담소
- 한국걸스카우트연맹
- 한국성폭력상담소
- 한국성폭력상담소 부설 열림터
- 한국여성노동자회
- 한국여성단체연합
- 한국여성단체협의회
- 한국여성민우회
- 한국여성민우회 소비자생활협동조합
- 한국여성민우회 부설 성폭력상담소
- 한국여성의전화 쉼터
- 한국이주여성인권센터
- 한국정신대문제대책협의회
- 한국청소년쉼터협의회
- 한국한부모연합
- 한국YWCA연합회
- 한빛여성의 쉼터
- 함께하는주부모임
- 햇살사회복지회
- 희망웅상
- 성매매피해여성시설 쉼터 50곳
- 전국 이주여성쉼터 8곳
- 전국가정폭력쉼터협의회 9개 권역 60개 쉼터
- 한국여성복지연합회 71개 모자보호시설

딸들에게 희망을 with U

고문, 임원 및 위원회, 사무처

| 홍보대사 | 기부자 | 파트너단체

(2011년 4월 1일 기준)

고문

명예고문 | **이희호** 김대중 전대통령 부인
 고문 | **이희철** 한국역사협회 고문
 김영자 전 한국여성정치연맹 총재
 박영숙 미래포럼 이사장
 박윤정 에스모드서울 이사장
 윤후정 이화여자대학교 명예총장
 이연숙 전 국회의원
 이효재 한국여성사회교육원 이사
 정의숙 전 이화학당 이사장

이사회

이 사 장 | **조 형** 감지원변호사사무실 대표, 변호사
 이 사 | **김지원** 한국여성단체연합 상임대표
 권미혁 한국역사협회 고문
 김선영 한국여성단체협의회 회장
 김정숙 전 한국여성단체연합 상임대표
 신창재 교보생명보험(주) 회장
 안희정 (주)한아인터내셔널 대표이사
 이경순 전 영상물등급위원회 위원장
 이길여 가천 길재단 회장
 조홍식 서울대학교 사회복지학과 교수

감 사

박승진 법무법인 넥서스 변호사
 오민경 한국여성공인회계사회 부회장

운영위원회

위 원 장 | **조 형** 여성신문사 대표이사, 한국여성재단 기획홍보위원회 부위원장
 위 원 | **김효선** 한양사이버대학교 사회복지학과 교수
 박경수 전 문화세상 이프토피아 대표
 박옥희 (주)피존 대표이사 사장
 이은옥 일하는여성아카데미 원장

재경위원회

위 원 | **박승진** 법무법인 넥서스 변호사
 변영선 삼일회계법인 공인회계사
 신석교 SC제일은행 제일지점장
 안중길 인하우징 대표

모금위원회

위 원 | **김경오** 대한민국항공회 명예총재
 김병후 김병후 정신과의원 원장
 김보성 영화배우, 한국여성재단 홍보대사
 김성주 성주 디앤디 사장
 노성대 전 방송위원회 위원장
 민경춘 전 삼성사회봉사단 전무
 박영실 박산부인과 원장
 박윤정 에스모드서울 이사장, 한국여성재단 고문
 손 숙 연극인
 신수연 코리아스테파 대표이사
 윤후정 이화여자대학교 명예총장
 이기열 덕수케미칼 대표
 이길여 가천 길재단 회장, 한국여성재단 이사
 이숙자 성신여자대학교 교수
 이연숙 전 국회의원, 한국여성재단 고문
 정미정 이룸라이프 대표이사
 정의숙 이화학당 명예이사장
 최영희 전 국회의원

배분위원회

위 원 장 | **조홍식** 서울대학교 사회복지학과 교수, 한국여성재단 이사
 위 원 | **김경희** 한국여성정책연구원 연구위원
 김명희 한마음혈액원 부원장
 김현미 연세대학교 문화인류학과 교수
 문미란 법무법인 남산 미국변호사
 박경수 한양사이버대학교 사회복지학과 교수
 송다영 인천대학교 사회복지학과 교수
 이숙진 전다사회연구소 소장
 윤홍식 인하대학교 행정학과 교수
 장혜경 한양사이버대학교 사회복지학과 겸임교수
 정순돌 이화여자대학교 사회복지학과 교수
 조현옥 이화여자대학교 정책과학대학원 초빙교수
 진선미 법무법인 이안 대표, 변호사

기획홍보위원회

위 원 장 | **이경순** 전 영상물등급위원회 위원장, 한국여성재단 이사
 부위원장 | **김효선** 여성신문사 대표이사, 한국여성재단 운영위원
 위 원 | **강부길** SBS제작본부 부장
 김혜련 문화세상이프토피아 이사
 서혜진 SBS PD
 오한숙희 여성학자, 방송인
 이구경숙 한국여성단체연합 사무처장
 이상엽 우림건설 전략기획부 부장
 이홍주 MBC 프로덕션 제작사업 실장
 이혜경 서울국제여성영화제 집행위원장
 임혜선 KBS PD
 진양혜 방송인, 아나운서, 한국여성재단 홍보대사

전문위원

강남식 한국양성평등교육진흥원 교수
 김명훈 강남세브란스병원 사회사업팀 팀장
 김영옥 전 이화여자대학교 연구 교수
 박영란 강남대학교 실버산업학부 교수
 소라미 공익번호사그림 공감 변호사
 심영희 한양대학교 사회학과 교수
 이미정 한국여성정책연구원 연구위원
 이영주 서울서부지방검찰청 부장검사
 이상구 복지국가소사이어티 정책위원
 이태수 꽃동네헌도사회복지대학교 교수
 정무성 숭실대학교 사회복지대학원 원장
 정진주 이화여자대학교 한국여성연구원 연구교수
 조영수 치과의원 원장
 한명섭 인천광역시 장애인종합복지관 관장
 황정미 고려대학교 아시아문제연구소 연구 교수

사무처

사무총장 | **이상덕**
 총 무 팀 | **박애순** 팀장
 유경미 대리
 이현미 대리
 기획홍보팀 | **송선민** 팀장
 김수현 과장
 박병현 과장
 백경원 대리
 배 분 팀 | **명진숙** 팀장
 김은경 과장
 이해리 과장
 신유미 대리
 최경진 대리
 여성경제 | **흥현희** 팀장
 사업 팀 | **박재석** 부단장
 박은희 대리

한국여성재단 여성활동가글로벌리더십육성지원사업 온라인아카이브 GlobalWomenNET 구축

<http://archive.womenfund.or.kr>

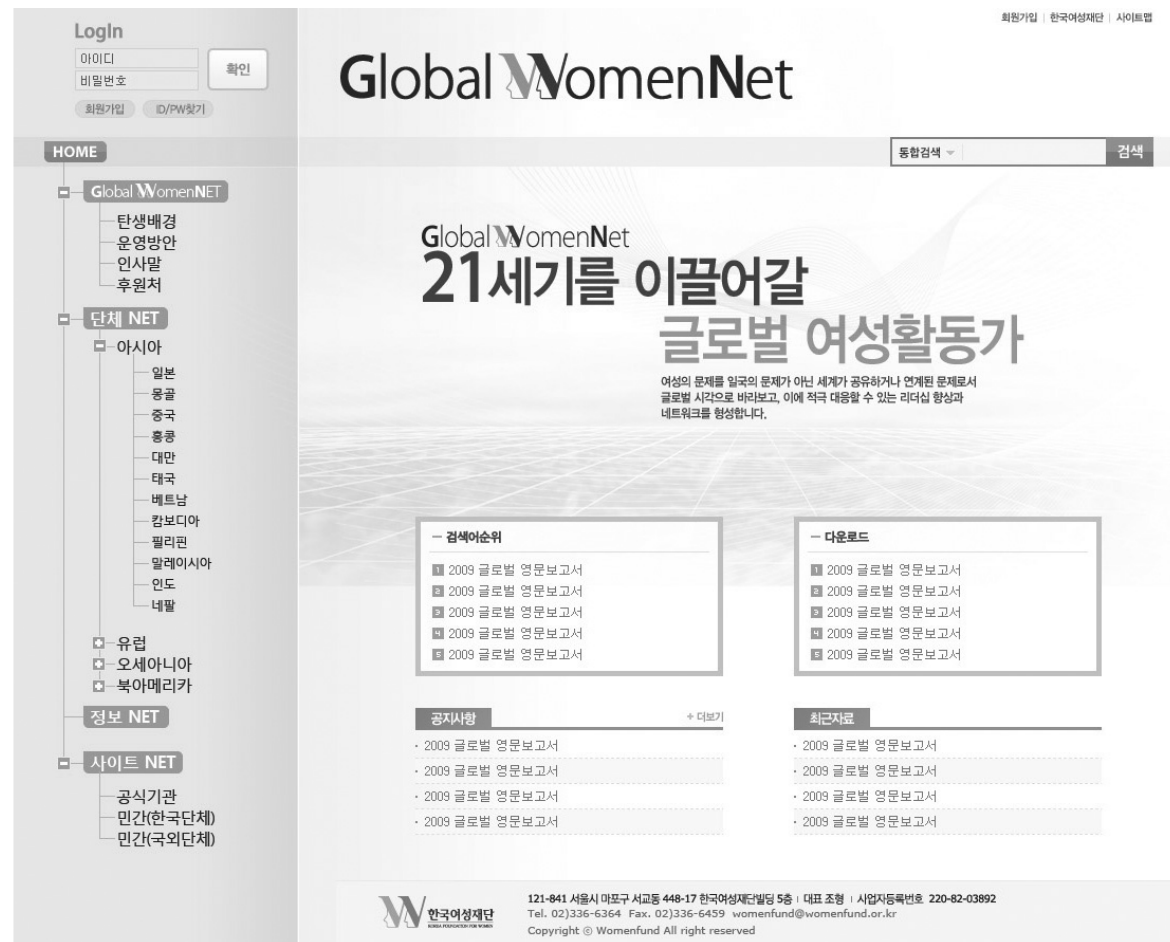

GlobalWomenNET은 여성 글로벌 리더와 예비 리더들의 리더십 향상을 위해 고안된 아카이브로, 필요한 정보를 쉽게 검색하고 상호 교류하며 공유하는 장입니다.

희망을 기부하는 당신을 만만클럽에 초대합니다



- ♥ **참여방법** 정기기부를 신청합니다.
- ♥ **신청방법**
 - 온라인: 한국여성재단 홈페이지 www.womenfund.or.kr
⇒ 기부참여 ⇒ 정기기부 신청 ⇒ 기부희망분야로 만만클럽 선택
 - 전 화: 02-336-6463
 - 우 편: 약정서를 작성하셔서 재단으로 보내주세요.
약정서를 추가로 받기 원하시면 언제든지 전화주세요.



121-841 서울시 마포구 서교동 448-17 한국여성재단빌딩 5층
전화 (02)336-6364 팩스 (02)336-6459 E-mail Womenfund@womenfund.or.kr
홈페이지 <https://www.womemfund.or.kr>